

**spit**

**Paslode**

**STOCKade**

# 2024

**TARIFA DE PRECIOS  
04/2024**

APLICABLE A PARTIR DEL 1 DE ABRIL



## Asociaciones profesionales

El contacto con el usuario final, el aplicador y el prescriptor, son claves para nuestra empresa.



## Base de datos y portales

Estamos presentes en BBDD de colegios profesionales, de usuarios o de tarifas, siempre SIN hacer venta.



TELEMATEL >

## ÍNDICE

EMPRESA	3
ÍNDICE PRODUCTO, GLOSARIO	20
TARIFA PRODUCTO	22
ÍNDICE CRECIENTE DE CÓDIGOS	94
CONDICIONES DE VENTA	98
CHRONOSPIT	102
GARANTÍA FOS	103



TARIFA DE PRECIOS **04/2024**



**JUNTOS** // // // // //

infinitas soluciones de fijación

## Desarrollamos soluciones

Creamos y distribuimos soluciones de fijación innovadoras, desarrolladas para proyectos específicos de construcción profesional: instalación eléctrica y fluidos, en placa de yeso, estructuras de madera, etc... Combinamos la excelencia de nuestra producción europea y la máxima seguridad en cada paso para dar a nuestros clientes una solución única, capaz de mejorar su productividad y la calidad de sus proyectos.



**SPIT**, el profesional en sistemas de fijación y fijaciones de alto rendimiento.



**PASLODE**, el profesional en fijación directa para construcciones de madera.



**STOCKade**, el experto en fijación para cerramientos sobre madera y otras aplicaciones de grapado.



**RED HEAD**, para satisfacer el mundo del bricolaje y semi profesional con materiales de fijación PREMIUM.



## Un gigante mundial con una gran proximidad

Spit, Paslode, Stockade y Red Head forman parte del grupo industrial **ITW** de la **división de Productos de Construcción**. Multinacional estadounidense fabricante de tecnologías industriales avanzadas con más de 110 años de tradición innovadora. El socio ideal para todo profesional que busca soluciones sinérgicas, productos innovadores y altos estándares de calidad.



## Mientras lees esto, ¡probablemente estés a sólo 2 metros de un producto de ITW!

OPERAMOS EN 7 SEGMENTOS PRINCIPALES



# Innovando desde 1912 con ITW

## SPIT desde 1951

### Paslode desde 1935

Durante el siglo pasado, ITW ha estado a la vanguardia de la innovación. Muchas historias sobre el éxito del producto comienzan sobre el terreno donde están las necesidades de nuestros clientes.

## 19.600 patentes

Estamos orgullosos de nuestra extensa cartera de 19.600 patentes y solicitudes de patente en todo el mundo.



### ITW CONSTRUCTION PRODUCTS



**1923**  
ITW adquiere Slakeproof Screw y Nut Lock Company



**1951**  
Empresa SPIT en Francia

#### 1960's

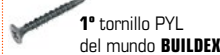

#### 1990's



#### 2010's



1910 1920 1930 1940 1950 1960 1970 1980 1990 2000 2010 2020



**1912**  
Fundación de Illinois Tool Works



**1935**  
Empresa Paslode en USA



**1952**  
**SPIT** 1º clavadora de pólvora



**1980's**  
**Paslode 1º** clavadora a gas para madera



**2022**  
Spit inventa STELLIX™ el anclaje para todos los espesores de placa de yeso



# JUNTOS

la historia que nos define



# ITW división de Productos de Construcción



Las marcas de Construcción de productos y soluciones de ITW se dividen en 3 plataformas a nivel mundial: Norte América, EMEA, Asia Pacífico.

## FRANCIA

Bourg-lès-Valence  
**Sede SPIT SAS**  
Investigación y desarrollo  
Plataforma logística  
Unidad industrial  
SAT y recambios

## ITALIA

Cazzago di pianiga-Venecia  
Investigación y desarrollo  
Plataforma logística  
Padova -  
Oficina y Unidad industrial

## ESPAÑA

Sant Boi de Llobregat  
**Sede ITW Construction Iberia**  
Burgos - Unidad industrial

## DINAMARCA

Middelfart  
Unidad industrial  
Plataforma logística

## CROACIA

Buje  
Investigación y desarrollo  
Unidad industrial

## POLONIA

Inowroclaw  
Investigación y desarrollo  
Unidad industrial

## ALEMANIA

Hemmingen  
Unidad industrial  
Plataforma de recambios

## UK

Crawley  
Unidad industrial  
Plataforma logística

## BÉLGICA

Venlo  
Plataforma logística

## USA

Illinois  
**Sede central ITW**  
Unidades industriales

## ASIA

Taiwan  
China  
Corea del Sur

## 16 unidades industriales en Europa

Casi el 90% de los productos que comercializamos, se fabrican en 19 Unidades Industriales propias.







# JUNTOS

para crecer



# JUNTOS

en la península Ibérica



## Empresas ITW en la península Ibérica

Empresas de varios segmentos de la marca ITW:

- Presente desde 1971.
- 12 centros de producción.
- 7 Centros de I+D+i.
- Casi 1.000 empleados.



ITW BURGOS  
La Unidad de Burgos cuenta con 17.750m2



## ITW Construction Iberia

Empresas del segmento de productos de la construcción presente en la península Ibérica desde el 1971

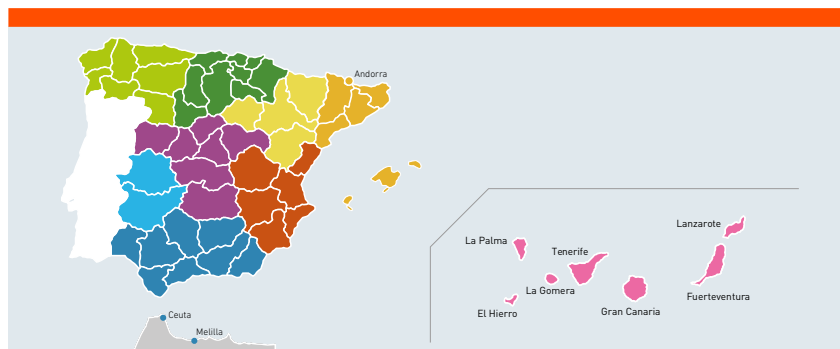

## Distribución geográfica de nuestro equipo



**Óscar Ribao**  
Zona Atlántico



**Francisco Soler**  
Zona Aragón y Centro



**Javier Moreno**  
Zona Centro



**Pedro Polo**  
Extremadura



**Alberto Guadix**  
Zona Sur

**Jesus Civantos**  
(Eléctrico Andalucía Oriental)

**Alejandro Fernández**  
(eléctrico Andalucía Occidental)



**Íñigo Reyes**  
Zona Cantábrico



**Joaquín Bardají**  
Zona Nordeste y Andorra



**Anna Garayoa**  
Zona Nordeste y Baleares



**Carmelo Sánchez**  
Zona Levante



**Pepe Riera**  
Canarias/Las Palmas



**Antonio Riera**  
Canarias/Tenerife

PRESENCIA INTERNACIONAL: Portugal, Andorra, Angola, Mozambique y Costa de Marfil a través de importador

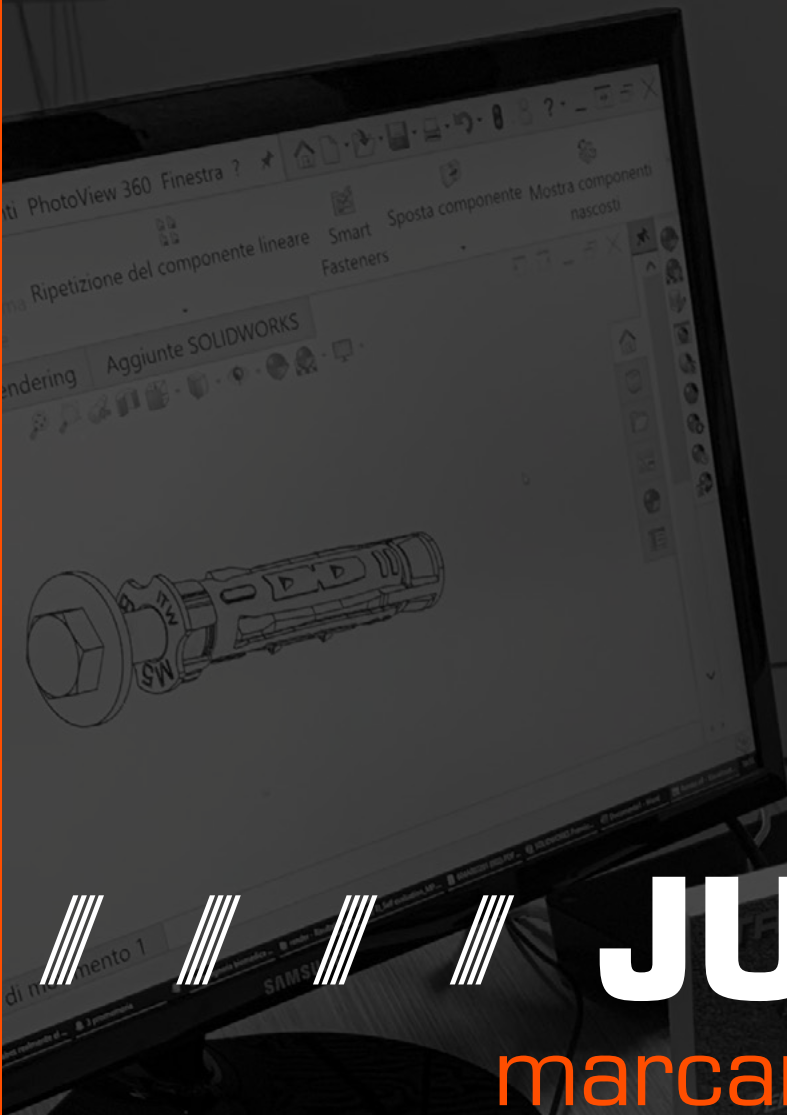

# JUNTOS

marcar la diferencia



## Investigación, desarrollo e innovación (I+D+i)

Nuestra investigación se basa en la metodología: "Customer Back Innovation". Esto significa que el desarrollo de cada uno de nuestros productos parte de los clientes: utilizando una metodología exclusiva, analizamos y damos respuesta a las necesidades profesionales de usuarios finales y de estudios de ingeniería para brindar soluciones.



### Excelencia técnica

Nuestra investigación y desarrollo se centra en identificar soluciones específicas que realmente puedan marcar la diferencia para el usuario final. Esta es probablemente la razón por la que se han patentado más de **19.600 nuevos productos, componentes y aplicaciones** lo que garantiza altos estándares de certificación en el mercado. **Disponemos de 3 laboratorios propios y 4 centros de diseño.**

### Respetuosos con el medio ambiente

Tener un enfoque sostenible significa tener una visión global. Es por ello que nuestra cadena productiva se basa principalmente en la elección de maquinaria de alta eficiencia y desarrollamos productos pensando en el medio ambiente, así como en la seguridad y salubridad de los usuarios de los mismos: **químicos sin estireno, pólvora sin plomo, reducción de efectos vibratorios en las herramientas eléctricas, eliminación del polvo o sustancias peligrosas mediante aspiradores y todos los plásticos generados de la fabricación de fijaciones ligeras se reciclan.**

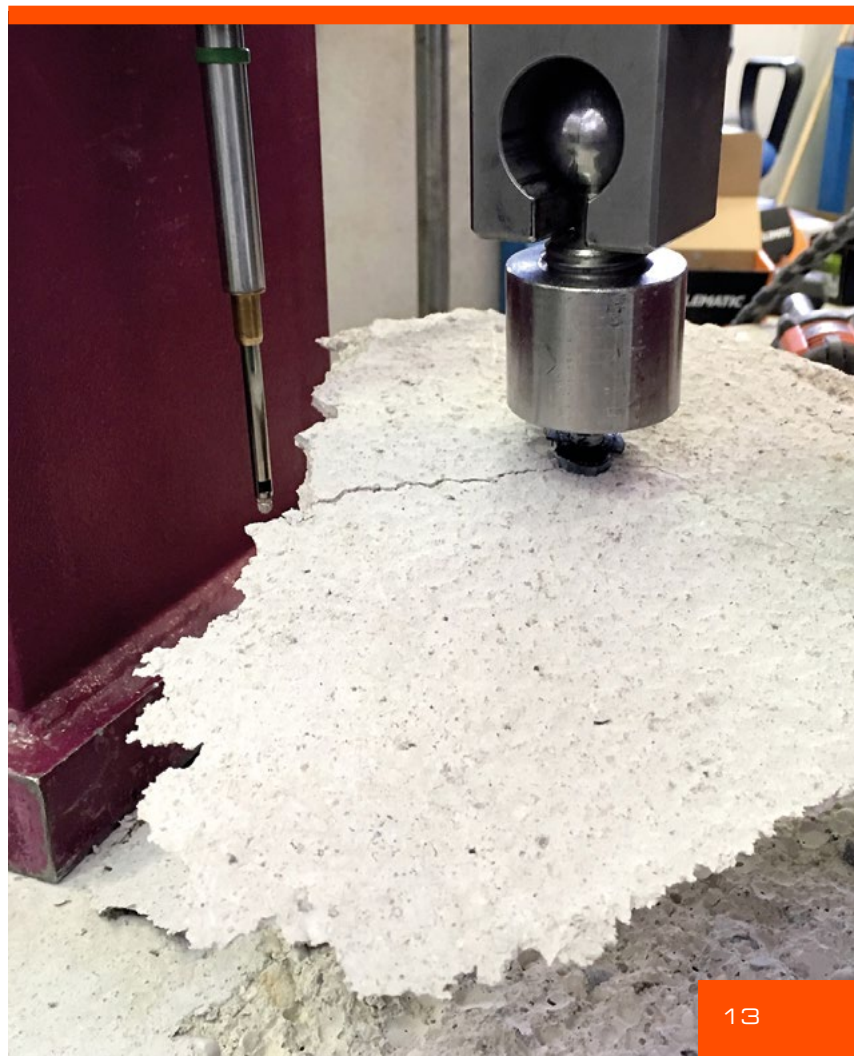
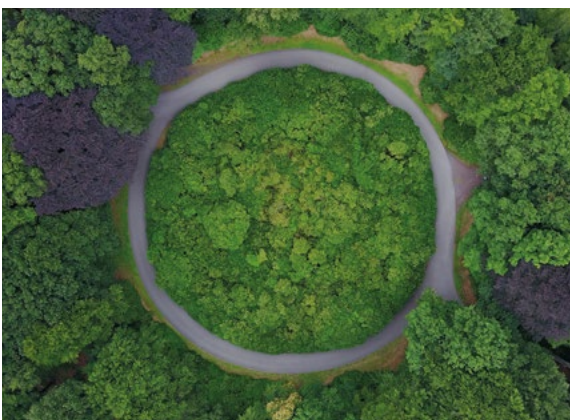

## Compromiso social, sostenibilidad y valores

Además de proporcionar un entorno seguro, ITW se esfuerza por garantizar un lugar de trabajo diverso e inclusivo. Todos los empleados realizan anualmente, formaciones para respetar el principio de conducta ITW.



### Gobierno y Ética

Nos comprometemos por políticas y prácticas sólidas relacionadas con tratos comerciales justos, éticos y honestos, al tiempo que se demuestra respeto por los derechos humanos en ITW y en toda nuestra cadena de suministro.



### Nuestra gente

Nos esforzamos por crear lugares de trabajo diversos e inclusivos donde todos nuestros empleados de ITW puedan desempeñar todo su potencial. Creemos que estamos en nuestro mejor momento cuando reunimos experiencias, perspectivas e ideas únicas.



### Comunidad

Nos comprometemos a apoyar programas e iniciativas para mejorar el acceso a una educación de alta calidad y preparación laboral/profesional para jóvenes en comunidades desatendidas en todo el mundo.



### Planeta

Estamos comprometidos a operar nuestro negocio con dedicación a la sustentabilidad ambiental global, desde la **obtención de materias primas hasta el reciclaje de nuestros productos**. En todos nuestros negocios, nos esforzamos por medir, administrar y reducir **la huella ambiental**.



Es el grupo de mujeres de ITW que busca mantener un entorno laboral inclusivo y atraer, desarrollar y potenciar la figura de la mujer en la empresa y en los puestos directivos.



Grupo de trabajo dedicado a jóvenes profesionales para potenciarlos dentro de ITW, así como formarlos a través de plataformas sociales y actividades en redes para generar oportunidades de desarrollo.



Es la coalición de 37 líderes empresariales de EEUU, los cuales crearán un millón de puestos de trabajo para los afroamericanos durante 10 años. ITW participa junto a un grupo de empresas líderes como: IBM, HP, PEPSICO, GM, NIKE, DELOITTE, CISCO, etc...



Grupo de recursos para empleados centrado en las necesidades específicas de las personas de ascendencia afroamericana. Con el fin de maximizar sus contribuciones a ITW mediante la construcción de una comunidad de líderes a través de talleres informativos, actividades de networking y oportunidades de desarrollo.



### PRIDE AT ITW

Grupo de recursos para empleados de ITW que se centra en empoderar a los colegas y partners LGBTQ+ a través de la generación de un sentido de pertenencia y participación, mediante el respeto y la comprensión compartida de los problemas LGBTQ+.



Grupo de recursos para empleados asiático-estadounidenses para potenciarlos dentro de ITW mediante actividades de networking y oportunidades de desarrollo.



### INSTAGRAM

@withfemaleworkers

En España se gestiona la cuenta de Instagram @withfemaleworkers para dar visión y apoyo a las mujeres infrarrepresentadas a nivel laboral del mundo de la construcción.



Tras la temprana muerte de quién fue CEO de ITW Mr. David Speer, se fundó en su nombre la primera escuela secundaria de ciencia, tecnología, ingeniería y matemáticas (STEM) en la Noble Network of Charter Schools.



Grupo de recursos para empleados de ascendencia latina para potenciarlos dentro de ITW. Mediante actividades de networking y oportunidades de desarrollo.



Safe today,  
Safer tomorrow.

take  
**15** sec.  
to think

Nos esforzamos todos los días para fomentar una cultura de seguridad proactiva a través de la ejecución de nuestra Estrategia de Seguridad Empresarial, que se basa en que todos los accidentes se pueden prevenir con el objetivo compartido de cero accidentes.



# JUNTOS

para sumar

## El futuro está en evolución

Nuestros productos Software técnicos evolucionan para brindar soluciones con flexibilidad y velocidad en un mundo cada vez más digital.

Ya sea usted un profesional de la construcción, una industria o una oficina de arquitectura o ingeniería, ponemos toda nuestra experiencia a su disposición a través de nuestros equipos y soluciones técnicas para que sus proyectos sean un éxito.

## Software técnico

**i-EXPERT** Software online gratuito de **cálculo de fijaciones mecánicas y químicas** en 2D/3D que le brinda asistencia segura y fiable durante el diseño e implementación de sus proyectos. Basado en los estándares actuales, **Eurocódigo 2 EN1992-4** en relación con cargas estáticas, sísmicas y de fuego.

**i-BIM** La biblioteca 3D/2D de más de 250 fijaciones SPIT. Nuevo enfoque colaborativo del trabajo en torno a una **representación 3D de un proyecto dinámico de modelado** para la construcción.



**i-CALC** La aplicación le permite **determinar la cantidad de cartuchos de resina SPIT necesarios para su obra** (barras corrugadas, varillas roscadas), para poder cuantificar sus necesidades según las condiciones de trabajos.

**i-PULSA** La NUEVA aplicación comparativa de costes de fijaciones en taladro versus clavadora. **Comprueba el tiempo y dinero que ahorras.**



**i-EXPERT**  
BY **spit**



### NUEVA APP i-PULSA

Comprueba el tiempo y dinero que ahorras... bájate la APP.

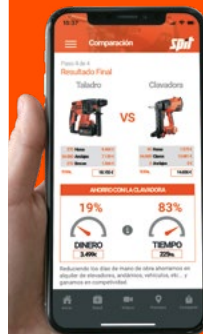

i-PULSA

La aplicación comparativa de costes de fijaciones en taladro versus clavadora.

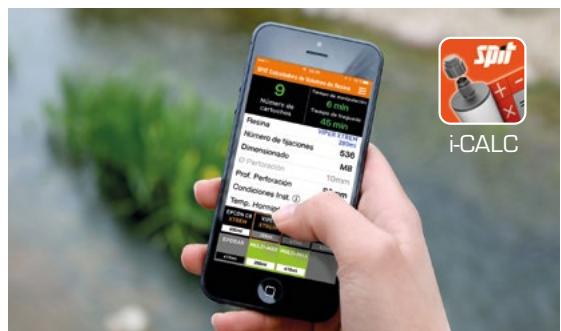

i-CALC





EXPERT

> 2D

OPCIONES 1. APLICACIONES 2. DIMENSIONES 3. MATERIAL 4. CARGAS 5. MÉTODOS 6. CALCULAR

Cálculo general



Orientación de la pletina

Material de placa base:

S235

Perfil:

HEA / IPB

Ref:

HEA180

Orientación del perfil

0

Separación:

JUNTOS

hacia delante



# INSTALACIÓN ELÉCTRICA



NOVEDAD

## S18+

Atornillador de alto rendimiento **con mayor par de apriete: 100Nm (14+1)**. De la gama plataforma EPT 18V: 8 herramientas 1 plataforma de batería.



## TRINEO

Anclaje patentado de fijación mecánica de alto rendimiento diseñado para fijar en materiales huecos y macizos. En hueco consigue cargas similares a las de un químico



NOVEDAD

## UP6

Clavos PULSA UP6 diseñados para fijar en material hormigón extraduro.



## D90

Potente ranuradora de alto rendimiento para uso intensivo en hormigón para trabajos pesados. D150mm 2.500W

# INSTALACIÓN TABIQUERÍA SECA



## PULSA 65

Clavadora a gas para la fijación de estructuras de tabiquería seca. Diseñada para clavos de hasta 65mm de longitud. Ligera y más potente con capacidad de **10.000** disparos por carga. Alta eficiencia y rentabilidad.



NOVEDAD

## LOTE MALETÍN

Maletín **MINI SPITBOX L** con 1.000 anclajes HIT-M 6X30/5P. El maletín preparado para consumibles es ajustable con otras maletas de la gama SPITBOX.



## PULSA IF

Clavadora autónoma especial para aislamiento. Muy ligera y compacta con capacidad de **10.000** disparos por carga.



## PERTIGA P580 P18

Pértiga P560 para atornillador para placa de yeso P18+. Ahorre tiempo y garantice la seguridad durante la instalación en el techo.

# CONSTRUCCIÓN Y REFORMA



## ABRAZADERAS

SPIT lanza una nueva gama de abrazaderas de 1 o 2 tornillos, con muesca, bajantes, de apriete... para la fijación de tubos de D18 a D200.



NOVEDAD

## LOTES VIPER XTREM

Ahora con lotes de 50, 125 o 450 cartuchos de anclaje químico VIPER XTREM de alto rendimiento y de condiciones sísmicas C1-C2, junto con útil de inyección a batería.



NOVEDAD

## ÚTIL INYECCIÓN

Útil de inyección a batería de litio de 18V\* que hace posible la autonomía en el lugar de trabajo. De capacidad 380/410ml. \*no pertenece a plataforma 18V



NOVEDAD

## CORONAS HIBRID-X-FORCE

Corona de diamante de Ø42 a Ø162 de alto rendimiento, perfecto en hormigón. Ideal para instalaciones de calefacción, ventilación, aire acondicionado e iluminación. Uso en seco y con agua.

# CARPINTEROS



NOVEDAD

## CS18

Sierra circular de alta eficiencia y durabilidad gracias a la **tecnología BLDC**, motor sin escobillas, **velocidad de rotación: 5.300rpm**. De la gama plataforma EPT 18V: 8 herramientas 1 plataforma de batería.



## IM200/50

Grapadora autónoma para grapas S16 de 19 a 51mm. Muy manejable y ligera.



NOVEDAD

## IM65 F16

Nueva clavadora mejorada para acabados, versión más fuerte y duradera. Garantiza rendimiento y confiabilidad de la herramienta.



NOVEDAD

## COMBI Xi

La clavadora a gas **2 en 1**. La primera clavadora autónoma polivalente para aplicaciones estructurales y conectores metálicos sobre madera. Compatible con todos los clavos para estructura y conectores



<b>Fijaciones ligeras específicas</b>		LOTES AHORRO P18 + CLAVOS PULSA	72	ACCESORIOS CORTE CON DIAMANTE	84
UDZ	62	LOTES AHORRO P18+ + CLAVOS PULSA	73	CONSUMIBLES ROZADORA MURAL F40	84
SDA	62	LOTES AHORRO D18 + CLAVOS PULSA	73		
LATÓN	62	LOTES AHORRO L18 + CLAVOS PULSA	73	<b>Discos de corte y pulido</b>	
PITON RM6	62			DISCOS SILVER MULTIMATERIAL	84
FIX PERFORADO /6 P	62			DISCOS XTREME HORMIGÓN	84
G8	62			DISCOS XTREME UNIVERSAL	84
BASCULANTE PBR M6	62			DISCOS SILVER TURBO T	84
VARILLAS ROSCADAS	62			DISCOS DIASLOT	84
<b>Fijaciones para placa de yeso</b>		<b>SISTEMAS ATORNILLAR</b>		DISCOS PULIDO PENTASURF	85
STELLIX	62	<b>Atornilladores</b>		PACK DE DISCOS PULIR	85
ZENTECH	63	ACCESORIO PARA ATORNILLADORES	74		
CC	63	<b>Atornilladores para PYL</b>			
PINZA DE EXPANSIÓN	63	PACK P18 LITIO + ADAPTADOR + PÉRTIGA	74		
DRIVA®	64	P18 A CABLE	74		
DRIVA® TP 12	64	SPEED P55 EASY CLICK	75		
MINI DRIVA®	64	PÉRTIGA P580 P18	75		
DRIVA® DRILL	64			<b>PERFORACIÓN DIAMANTE</b>	
DRIVA® CLICK	64	<b>Tornillos para PYL</b>		<b>Motores, bastidores y accesorios</b>	
DRIVA® SIN TORNILLO	64	TORNILLOS EN CINTA CS	75	MOTOR SD 17P	87
		TORNILLOS EN CINTA P-SCREW HWS CS	75	MOTOR SD 160 + BASTIDOR TRIX 160 EN BAÚL	87
		TORNILLOS SUELTOS LS	75	MOTOR SD 160	87
				BASTIDOR TRIX 160	87
				MOTOR SD250E	87
				BASTIDOR TRIX 250	87
				ACCESORIOS MOTORES	87
				ACCESORIOS BASTIDORES	88
<b>Fijaciones especiales electricista</b>		<b>SISTEMAS PERFORAR Y PICAR</b>			
FIXELEC	64	<b>Martillos</b>			
S-CLIP	64	SPITBULL	76		
		LOTES ACCESORIOS SPITBULL	76	<b>Coronas</b>	
		ACCESORIOS SPITBULL	76	CORONAS AGUA 1/2"	88
		321 SDS+	76	CORONAS AGUA 1/2" WET-X-FORCE	88
		330 SDS+	77	CORONAS AGUA 1" 1/4 WET-X-FORCE	88
		332 SDS+	77	CORONAS SECO SDD /M41	89
		343 SVC - SDS+	77	CORONAS SECO SDD DRY-X-FORCE	89
		353 SDS MAX	77	CORONAS SECO M16	89
		353 SVC SRC - SDS MAX	77	CORONAS SECO M16 DRY-X-FORCE	89
		383 SVC - SDS MAX	77	CORONAS M41 HIBRID-X-FORCE	89
		431 SDS+	77		
		453 SDS MAX	78	<b>ASPIRACIÓN</b>	
		453 SVC - SDS MAX	78	ASPIRADORES	90
		490 SDS MAX	78	ACCESORIOS ASPIRACIÓN	90
		493 SVC - SDS MAX	78	SISTEMA DUSTER PRO	90
		ACCESORIOS 328 EVO+ LITIO SDS+	78		
				<b>MALETINES HERRAMIENTAS</b>	
<b>Fijaciones para tubos</b>		<b>Brocas</b>		<b>Maletines</b>	
ABRAZADERAS ISO	69	XT3 SDS+	79	MALETÍN SPIT	91
ABRAZADERAS INOX	69	XT2 SDS+	80	MALETÍN PASLODE	91
		R3+ SDS+	80	MALETÍN KEYBOX 18V	91
		BROCAS PARA MADERA SDS+	81		
		ACCESORIOS SDS+	81	<b>COMUNICACIÓN</b>	
		XT3-R3 SDS MAX	81	CINTURÓN PARA PLAQUISTA	91
		TURBO KIT SDS MAX	82	CINTURÓN PARA ELECTRICISTA	91
		ACCESORIOS SDS MAX	82	EXPOSITOR SPIT PASLODE IBERIA	91
				BBG SPIT PASLODE IBERIA	91
<b>HERRAMIENTAS EPT 18V</b>		<b>SISTEMAS CORTE Y PULIDO</b>			
<b>Plataforma 18V</b>		<b>Corte con diamante</b>		<b>SERVICIOS</b>	
S18+ ATORNILLADOR 18V	71	AGP 230 AV	83	<b>Garantías, Reparaciones, Pull-out</b>	
S18 ATORNILLADOR 18V	71	D60	83	EXTENSIONES GARANTÍA 3 AÑOS	92
W18 ATORNILLADOR DE IMPACTO 18V	71	D90	83	REPARACIÓN CHRONOSPIT	92
P18+ ATORNILLADOR PLACA DE YESO 18V	71			CARGOS POR PORTES DE FACTURA	92
P18 ATORNILLADOR PLACA DE YESO 18V	71	<b>Pulido con diamante</b>		PULL-OUT TEST	92
D18+ MARTILLO COMBINADO 18V	71	DWS 225	83		
D18 MARTILLO COMBINADO 18V	71	SG 125E	83		
AG18+ AMOLADORA 18V	71				
AG18 AMOLADORA 18V	72				
CS18 SIERRA CIRCULAR 18V	72				
L18 LÁSER VERDE 3X360° 18V	72				
ACCESORIOS PLATAFORMA 18V	72				
LOTES AHORRO ENERGY 5AH + CLAVOS PULSA	72				

## GLOSARIO

Estado del código 2024	El código puede ser : "NUEVO", "ACTIVO" o "ACTIVO PRÓXIMA ELIMINACIÓN".
Código comercial	Código europeo de la referencia (6 o 7 dígitos)
Descripción	Denominación comercial de nuestros artículos según nuestro catálogo - tarifa, de uso habitual por parte de nuestra red de ventas.
Tipo de embalaje = Unidad de Contenido (UC) o Unidad de Venta al Consumidor (UVC)	Tipo de embalaje indivisible al menor nivel (CAJA, BIDÓN, BOLSA, TUBO ...).
Cantidad de productos contenidos en 1 UC	Número de productos acabados contenidos dentro del embalaje del menor nivel, "UC" (Unidad de Contenido) en el que van embalados.
Cantidad de productos contenidos en el sobreembalaje	Número de productos acabados contenidos en el sobreembalaje, en general denominado "Cartón"
Cantidad de UC contenidas en el sobreembalaje	Número de productos contenidos, en cantidad de UC, en el sobreembalaje, en general denominado "Cartón"
Cantidad de productos contenidos en 1 palet	Número de productos acabados contenidos en un "Palet". Esta información se facilita únicamente para artículos de los que disponemos de esta información.
Cantidad de UC contenidas en 1 palet	Número de productos contenidos en un "Palet", expresado en UC. Esta información se facilita únicamente para artículos de los que disponemos de esta información.
PRECIO DE VENTA AL PÚBLICO (por UC o UVC) sin I.V.A. €	Precio de Venta al Público recomendado sin impuestos, expresado en 1 UC o UVC. Corresponde al Precio Bruto.
Código Tarifa	Los códigos de los artículos están clasificados según 6 grandes categorías en esta tarifa: "E" : Equipamiento, "CT" : Consumibles Técnicos, "CS" : Consumibles Standard, "PR" : Piezas de Recambio, "GF" : Garantías / Forfaits (ChronoSpit), "NA" : No Aplicable (portes y express).
Cantidad mínima y múltiple de UVC por pedido	Cantidad mínima y múltiple de pedido (expresado en número de UC)
Sustituto (para los códigos en fin de vida o suprimidos)	Indica en el caso de las referencias suprimidas o en liquidación la referencia que la sustituye, si la hay.

# NUEVA GAMA PULSA

## CLAVADORAS A GAS MULTIMATERIAL

NEVER STOP  
BUILDING

AHORA  
MÁS LIGERA  
Y COMPACTA



PULSA 27E

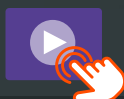

PULSA IF

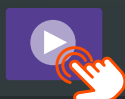

PULSA 40P+



PULSA 27P



PULSA 65



### MÁS LIGERA Y COMPACTA

Ergonómico y más manejable en espacios más estrechos o posiciones complicadas



### RÁPIDA Y AHORRO

Hasta 8 veces más rápido que el anclaje tradicional



### ALTA AUTONOMÍA

Hasta 10.000 disparos por carga



### SALUD Y SEGURIDAD

Todo son beneficios, trabaja casi sin polvo y menos vibraciones

Descarga la APP y compara



i-PULSA

Aplicación comparativa de costes de taladro VS clavadora

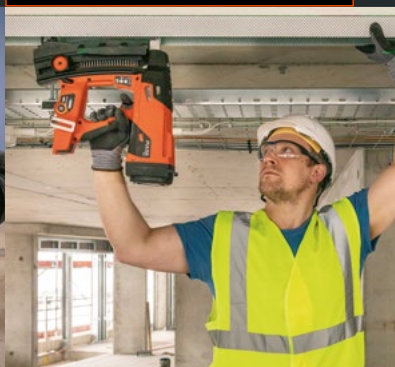
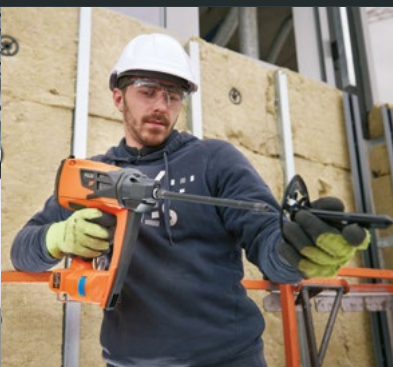

## CLAVADO A GAS MULTIMATERIAL

### PULSA 27E/ 27P

PULSA 27 E para electricista  
PULSA 27 P para plaquista

spit



Código	Descripción	Maletín	Cartón	Tipo*	Pedido UV	€ (sin IVA)
		uds.	uds.		min./ múlti.	1 Maletín

#### PULSA P27 E

**019820** CLAVADORA P27 E EU 1 E 1 **1.608,29**

#### PULSA P27 P

**019909** CLAVADORA P27 P EU 1 E 1 **1.621,25**

### PACKS PULSA 27E/ 27P

Pack clavadora PULSA 27 + clavos

spit



Código	Descripción	Pack	Cartón	Tipo*	Pedido UV	€ (sin IVA)
		uds.	uds.		min./ múlti.	1 Pack

#### PULSA P27 E

**019483** PACK P27E + 500 C6-20 1 E 1 **1.529,80**

**019484** PACK P27E + 2.500 C6-20 1 E 1 **1.742,42**

**019485** PACK P27E + 5.000 HC6-17 1 E 1 **2.063,04**

**019486** PACK P27E + 15.000 HC6-17 1 E 1 **3.418,68**

**019487** PACK P27E + 1.000 HC6-22 1 E 1 **1.617,39**

**019488** PACK P27E + 5.000 HC6-22 1 E 1 **2.088,94**

**019489** PACK P27E + 15.000 C6-20 1 E 1 **2.903,07**

#### PULSA P27 P

**019490** PACK P27P + 500 C6-20 1 E 1 **1.529,80**

**019491** PACK P27P + 2.500 C6-20 1 E 1 **1.742,42**

**019492** PACK P27P + 3.500 C6-20 1 E 1 **1.844,99**

**019493** PACK P27P + 15.000 C6-20 1 E 1 **2.903,07**

**019494** PACK P27P + 500 HC6-15 1 E 1 **1.542,84**

**019495** PACK P27P + 2.500 HC6-15 1 E 1 **1.816,81**

**019496** PACK P27P + 15.000 HC6-15 1 E 1 **3.354,58**

**019497** PACK P27P + 500 HC6-17 1 E 1 **1.543,63**

**019498** PACK P27P + 2.500 HC6-17 1 E 1 **1.771,72**

**019499** PACK P27P + 15.000 HC6-17 1 E 1 **3.418,68**

**054755** PACK 27P + 10.000 C6-20 + 5.000 HC6-15 1 E 1 **2.427,92**

## ACCESORIOS PULSA 27E/ 27P

spit



Código	Descripción	Embalaje	Cartón	Tipo*	Pedido UV	€ (sin IVA)
		uds.	uds.		min./ múlti.	1 Embalaje
<b>019649</b>	CARGADOR P27	1		E	1	<b>69,00</b>
<b>019903</b>	BATERÍA P27	1		E	1	<b>159,00</b>
<b>019418</b>	CARGADOR 20 CLAVOS P27	1		E	1	<b>118,80</b>
<b>019419</b>	CARGADOR 30 CLAVOS P27	1		E	1	<b>123,50</b>
<b>019546</b>	GUIA CLAVO MAGNETICO P27	1		E	1	<b>298,00</b>
<b>019891</b>	PORTA ARANDELAS MAGN P27	1		E	1	<b>246,00</b>
<b>019415</b>	ADAPTADOR PERTIGA P27	1		E	1	<b>8,90</b>

### PULSA 65

PULSA 65 para plaquista

spit



Código	Descripción	Maletín	Cartón	Tipo*	Pedido UV	€ (sin IVA)
		uds.	uds.		min./ múlti.	1 Maletín

**019446** CLAVADORA P65 EU 1 E 1 **1.834,80**

### ACCESORIO PULSA 65

spit



Código	Descripción	Embalaje	Cartón	Tipo*	Pedido UV	€ (sin IVA)
		uds.	uds.		min./ múlti.	1 Embalaje

**019447** CARGADOR 30 CLAVOS P65 1 E 1 **185,00**

### PULSA 40P / 40P+ / 40E

PULSA 40P, 40P+ para plaquista  
PULSA 40E para electricista

spit



Código	Descripción	Maletín	Cartón	Tipo*	Pedido UV	€ (sin IVA)
		uds.	uds.		min./ múlti.	1 Maletín

#### PULSA 40P

**019651\*** CLAVADORA A GAS SPIT PULSA 40P 1 E 1 **1.448,63**

#### PULSA 40P+

**019652** CLAVADORA A GAS SPIT PULSA 40P+ 1 E 1 **1.559,22**

**019674** CLAVADORA A GAS SPIT PULSA 40P+ CARGADORES DE 20 Y 50 1 E 1 **1.700,62**

#### PULSA 40E

**019650\*** CLAVADORA A GAS SPIT PULSA 40E 1 E 1 **1.496,51**

\* Hasta fin de existencias

## PACKS PULSA 40P / 40P+ / 40E

Pack clavadora PULSA 40 + clavos



## ACCESORIOS PULSA 40 / PULSA 800



Código	Descripción	Pack	Cartón	Tipo*	Pedido UV	€ (sin IVA)
		uds.	uds.		min./ múlti.	1 Pack

### PULSA 40P

<b>019333*</b>	LOTE PULSA 40P + 10.000 C6-25	1		E	1	<b>2.547,16</b>
----------------	-------------------------------	---	--	---	---	-----------------

### PULSA 40P+

<b>019323</b>	LOTE PULSA 40P+ + 500 C6-20	1		E	1	<b>1.497,68</b>
---------------	-----------------------------	---	--	---	---	-----------------

<b>019324</b>	LOTE PULSA 40P+ + 2.500 C6-20	1		E	1	<b>1.705,83</b>
---------------	-------------------------------	---	--	---	---	-----------------

<b>019325</b>	LOTE PULSA 40P+ + 3.500 C6-20	1		E	1	<b>1.806,24</b>
---------------	-------------------------------	---	--	---	---	-----------------

<b>019326</b>	LOTE PULSA 40P+ + 15.000 C6-20	1		E	1	<b>2.842,11</b>
---------------	--------------------------------	---	--	---	---	-----------------

<b>054754</b>	LOTE PULSA 40P+ + 15.000 C6-40	1		E	1	<b>2.657,63</b>
---------------	--------------------------------	---	--	---	---	-----------------

<b>019330</b>	LOTE PULSA 40P+ + 500 HC6-15	1		E	1	<b>1.510,43</b>
---------------	------------------------------	---	--	---	---	-----------------

<b>019331</b>	LOTE PULSA 40P+ + 2.500 HC6-15	1		E	1	<b>1.778,65</b>
---------------	--------------------------------	---	--	---	---	-----------------

<b>019327</b>	LOTE PULSA 40P+ + 15.000 HC6-15	1		E	1	<b>3.284,12</b>
---------------	---------------------------------	---	--	---	---	-----------------

<b>019332</b>	LOTE PULSA 40P+ + 500 HC6-17	1		E	1	<b>1.511,21</b>
---------------	------------------------------	---	--	---	---	-----------------

<b>019328</b>	LOTE PULSA 40P+ + 2.500 HC6-17	1		E	1	<b>1.792,24</b>
---------------	--------------------------------	---	--	---	---	-----------------

<b>019329</b>	LOTE PULSA 40P+ + 15.000 HC6-17	1		E	1	<b>3.346,88</b>
---------------	---------------------------------	---	--	---	---	-----------------

<b>054756</b>	LOTE PULSA 40P+ + 10.000 C6-40 + 5.000 HC6-17	1		E	1	<b>2.652,92</b>
---------------	---	---	--	---	---	-----------------

### PULSA 40E

<b>019315*</b>	LOTE PULSA 40E + 500 C6-20	1		E	1	<b>1.528,24</b>
----------------	----------------------------	---	--	---	---	-----------------

<b>019316*</b>	LOTE PULSA 40E + 2.500 C6-20	1		E	1	<b>1.740,64</b>
----------------	------------------------------	---	--	---	---	-----------------

<b>019339*</b>	LOTE PULSA 40E + 15.000 C6-20	1		E	1	<b>2.900,11</b>
----------------	-------------------------------	---	--	---	---	-----------------

<b>019322*</b>	LOTE PULSA 40E + 10.000 C6-25	1		E	1	<b>2.547,16</b>
----------------	-------------------------------	---	--	---	---	-----------------

<b>019317*</b>	LOTE PULSA 40E + 5.000 HC6-17	1		E	1	<b>2.060,93</b>
----------------	-------------------------------	---	--	---	---	-----------------

<b>019318*</b>	LOTE PULSA 40E + 15.000 HC6-17	1		E	1	<b>3.415,18</b>
----------------	--------------------------------	---	--	---	---	-----------------

<b>019319*</b>	LOTE PULSA 40E + 1.000 HC6-22	1		E	1	<b>1.615,75</b>
----------------	-------------------------------	---	--	---	---	-----------------

<b>019321*</b>	LOTE PULSA 40E + 5.000 HC6-22	1		E	1	<b>2.086,80</b>
----------------	-------------------------------	---	--	---	---	-----------------

\* Hasta fin de existencias

## PÉRTIGA E-LIFT

para PULSA 27E, 40E para trabajar en altura



Código	Descripción	Caja	Cartón	Tipo*	Pedido UV	€ (sin IVA)
		uds.	uds.		min./ múlti.	1 Caja

<b>018820</b>	PÉRTIGA P40-P800 E-LIFT	1		E	1	<b>544,05</b>
---------------	-------------------------	---	--	---	---	---------------

<b>018849</b>	ALARGO PÉRTIGA P40-P800 E-LIFT	1		E	1	<b>149,53</b>
---------------	--------------------------------	---	--	---	---	---------------

Código	Descripción	Embalaje	Cartón	Tipo*	Pedido UV	€ (sin IVA)
		uds.	uds.		min./ múlti.	1 Embalaje

### PULSA 40

<b>019337</b>	CARGADOR 20 CLAVOS PULSA 40	1		E	1	<b>116,54</b>
---------------	-----------------------------	---	--	---	---	---------------

<b>019683</b>	CARGADOR 50 CLAVOS PULSA 40	1		E	1	<b>203,60</b>
---------------	-----------------------------	---	--	---	---	---------------

### PULSA 40 Y PULSA 800

<b>011773</b>	2 CARTUCHOS GAS PULSA 27 / 40 / 800 / IF / ST400	2		CT	1	<b>171,28</b>
---------------	--	---	--	----	---	---------------

<b>019336**</b>	BATERÍA LITIO PULSA 40 / P800 / IF / ST400	1		E	1	<b>189,56</b>
-----------------	--	---	--	---	---	---------------

<b>018482**</b>	CARGADOR BATERÍA PULSA 40 / P800 / IF / ST400	1		E	1	<b>175,52</b>
-----------------	---	---	--	---	---	---------------

<b>014641</b>	PORTA ARANDELAS MAGNÉTICO PULSA 40 / 800 P/P+	1		E	1	<b>199,74</b>
---------------	---	---	--	---	---	---------------

<b>014642</b>	GUÍA CLAVO MAGNÉTICO P40E-P800E	1		E	1	<b>279,43</b>
---------------	---------------------------------	---	--	---	---	---------------

<b>018423</b>	GUÍA CLAVO PULSA 40-800 E	1		PR	1	<b>67,58</b>
---------------	---------------------------	---	--	----	---	--------------

<b>018424</b>	GUÍA CLAVO PULSA 40-800 P/P+	1		PR	1	<b>65,63</b>
---------------	------------------------------	---	--	----	---	--------------

<b>900507</b>	ADAPTADOR VEHÍCULO	1	26	E	1	<b>21,15</b>
---------------	--------------------	---	----	---	---	--------------

<b>900505</b>	TRANSFORMADOR 230V-12V P700/CT	1	40	E	1	<b>141,73</b>
---------------	--------------------------------	---	----	---	---	---------------

\*\* Próxima eliminación

# NUEVOS LOTES 2024

**AHORRA DINERO  
CON LOS LOTES DE HERRAMIENTAS  
PLATAFORMA EPT 18V  
Y CLAVOS PARA TU PULSA  
VER PÁGINAS 72 A 73**





## CLAVOS UP6

clavos + cartucho de gas para hormigón extraduro



Código	Descripción	Caja	Cartón	Tipo*	Pedido UV	€ (sin IVA)
		uds.	uds.		min./ múlti.	1 Caja
<b>057692</b>	CLAVOS UP6-17 + 1 CART. GAS	500		CT	1	<b>219,58</b>
<b>057693</b>	CLAVOS UP6-22 + 1 CART. GAS	500		CT	1	<b>223,70</b>

Código	Descripción	Caja	Cartón	Tipo*	Pedido UV	€ (sin IVA)
		uds.	uds.		min./ múlti.	1 Caja
<b>057702</b>	CLAVOS HC6-57 + 1 CART. GAS	500		CT	1	<b>264,54</b>
<b>057703</b>	CLAVOS HC6-65 + 1 CART. GAS	500		CT	1	<b>280,16</b>
<b>057381</b>	CLAVOS HC6 15 SIN GAS*	500	5.000	CT	10	<b>120,89</b>
<b>057570</b>	CLAVOS HC6 22 SIN GAS*	500	5.000	CT	10	<b>135,87</b>

\*Caja de clavos sin cartucho de gas

## CLAVOS C6

clavos + cartucho de gas para materiales blandos y huecos



Código	Descripción	Caja	Cartón	Tipo*	Pedido UV	€ (sin IVA)
		uds.	uds.		min./ múlti.	1 Caja
<b>057540</b>	CLAVOS C6 20 + 1 CART. GAS	500	5.000	CT	10	<b>143,23</b>
<b>057545</b>	CLAVOS C6 20 + 3 CART. GAS	1.500	6.000	CT	4	<b>378,10</b>
<b>057541</b>	CLAVOS C6 25 + 1 CART. GAS	500	5.000	CT	10	<b>151,20</b>
<b>057546</b>	CLAVOS C6 25 + 3 CART. GAS	1.500	6.000	CT	4	<b>399,17</b>
<b>057542</b>	CLAVOS C6 30 + 1 CART. GAS	500	5.000	CT	10	<b>154,39</b>
<b>057547</b>	CLAVOS C6 30 + 3 CART. GAS	1.500	6.000	CT	4	<b>407,58</b>
<b>057543</b>	CLAVOS C6 35 + 1 CART. GAS	500	5.000	CT	1	<b>157,55</b>
<b>057548</b>	CLAVOS C6 35 + 3 CART. GAS	1.500	6.000	CT	4	<b>415,96</b>
<b>057544</b>	CLAVOS C6 40FH + 1 CART. GAS	500	5.000	CT	1	<b>162,33</b>
<b>057549</b>	CLAVOS C6 40FH + 3 CART. GAS	1.500	6.000	CT	4	<b>428,51</b>
<b>057574</b>	CLAVOS C6 20 SIN GAS*	500	5.000	CT	10	<b>99,37</b>

\*Caja de clavos sin cartucho de gas

## CLAVOS HC6 FH / C6 FH

"SIN PLÁSTICO AL CLAVAR"

clavos + cartucho de gas para hormigones duros y aceros



Código	Descripción	Caja	Cartón	Tipo*	Pedido UV	€ (sin IVA)
		uds.	uds.		min./ múlti.	1 Caja
<b>057555</b>	CLAVOS HC6 15 FH + 1 CART. GAS	500	5.000	CT	1	<b>189,73</b>
<b>057556</b>	CLAVOS HC6 17 FH + 1 CART. GAS	500	5.000	CT	1	<b>193,03</b>
<b>057557</b>	CLAVOS HC6 22 FH + 1 CART. GAS	500	5.000	CT	1	<b>202,01</b>
<b>057558</b>	CLAVOS HC6 27 FH + 1 CART. GAS	500	5.000	CT	1	<b>222,44</b>
<b>057544</b>	CLAVOS C6 40FH + 1 CART. GAS	500	5.000	CT	1	<b>162,33</b>
<b>057549</b>	CLAVOS C6 40FH + 3 CART. GAS	1.500	6.000	CT	4	<b>428,51</b>

## CLAVOS CW6 CROCOWOOD

clavos + cartucho de gas para madera



Código	Descripción	Caja	Cartón	Tipo*	Pedido UV	€ (sin IVA)
		uds.	uds.		min./ múlti.	1 Caja
<b>057562</b>	CLAVOS CW6 25 CROCO P40-800 /500	500	5.000	CT	1	<b>136,53</b>

## CLAVOS HC6

clavos + cartucho de gas para hormigones duros y aceros



Código	Descripción	Caja	Cartón	Tipo*	Pedido UV	€ (sin IVA)
		uds.	uds.		min./ múlti.	1 Caja
<b>057550</b>	CLAVOS HC6 15 + 1 CART. GAS	500	5.000	CT	10	<b>170,11</b>
<b>057559</b>	CLAVOS HC6 15 + 3 CART. GAS	1.500	6.000	CT	4	<b>449,13</b>
<b>057551</b>	CLAVOS HC6 17 + 1 CART. GAS	500	5.000	CT	1	<b>173,40</b>
<b>057552</b>	CLAVOS HC6 22 + 1 CART. GAS	500	5.000	CT	10	<b>176,65</b>
<b>057698</b>	CLAVOS HC6-22 + 3 CART. GAS	1.500	6.000	CT	1	<b>476,94</b>
<b>057553</b>	CLAVOS HC6 27 + 1 CART. GAS	500	5.000	CT	1	<b>196,29</b>
<b>057554</b>	CLAVOS HC6 32 + 1 CART. GAS	500	5.000	CT	1	<b>227,37</b>
<b>057701</b>	CLAVOS HC6-50 + 1 CART. GAS	500		CT	1	<b>250,92</b>

## CLAVOS CG6 / HCG6

clavos + cartucho de gas especial canaleta



Código	Descripción	Caja	Cartón	Tipo*	Pedido UV	€ (sin IVA)
		uds.	uds.		min./ múlti.	1 Caja
<b>057563</b>	CLAVOS CG6 20 + 1 CART. GAS	500	2.000	CT	1	<b>212,30</b>
<b>057564</b>	CLAVOS CG6 25 + 1 CART. GAS	500	2.000	CT	1	<b>219,63</b>
<b>057568</b>	CLAVOS HCG6 22 (ACERO) + 1 CART. GAS	500	2.000	CT	1	<b>270,88</b>

## CONSUMIBLES PARA FIJACIÓN PULSA

### P-CLIP

abrazadera de plástico simple y doble para tuberías y tubos flexibles



Código	Descripción	Caja uds.	Cartón uds.	Tipo*	Pedido UV min./múlti.	€ (sin IVA) 1 Caja
567206	ABRAZADERA DE PLÁSTICO P-CLIP D.16	100	1.200	CT	12	19,17
567209	ABRAZADERA DE PLÁSTICO P-CLIP D.16X16	50	600	CT	12	11,77
565082	ABRAZADERA DE PLÁSTICO P-CLIP D.20	100	1.200	CT	12	19,87
565086	ABRAZADERA DE PLÁSTICO P-CLIP D.20X20	50	600	CT	12	12,76
567208	ABRAZADERA DE PLÁSTICO P-CLIP D.25	50	600	CT	12	17,01

### GRAPA METÁLICA

para tuberías



Código	Descripción	Caja uds.	Cartón uds.	Tipo*	Pedido UV min./múlti.	€ (sin IVA) 1 Caja
057495	GRAPA METAL D.16	200	800	CT	4	35,43
057496	GRAPA METAL D.20	200	1.600	CT	4	38,33
057497	GRAPA METAL D.25	200	800	CT	4	49,14
057498	GRAPA METAL D.32	100	400	CT	4	30,48

### GRAPA MULTICABLE

grapa simple o doble y también contra fuego para cables en superficies



Código	Descripción	Caja uds.	Cartón uds.	Tipo*	Pedido UV min./múlti.	€ (sin IVA) 1 Caja
565915	GRAPA SIMPLE MULTICABLE	50	600	CT	1	45,57
565916	GRAPA DOBLE MULTICABLE	25	300	CT	1	30,05
565917	GRAPA DE FIJACIÓN SIMPLE VERSIÓN FUEGO	50	600	CT	1	57,79
565918	GRAPA DE FIJACIÓN DOBLE VERSIÓN FUEGO	25	300	CT	1	37,63

### CINTAS PERFORADAS

para tuberías



Código	Descripción	Caja uds.	Cartón uds.	Tipo*	Pedido UV min./múlti.	€ (sin IVA) 1 Caja
056562	CINTAS PERFORADAS 12MMX0,8 L10M	1	10	CS	10	10,87
056561	CINTAS PERFORADAS 17MMX0,8 L10M	1	10	CS	10	16,17

### CINTAS TEXTIL

para tuberías



Código	Descripción	Caja uds.	Cartón uds.	Tipo*	Pedido UV min./múlti.	€ (sin IVA) 1 Plástico
054382	CINTA TEXTIL 15X1,1 10M/10	10		CS	1	84,26

### E-CLIP

para tubos plásticos rígidos



Código	Descripción	Caja uds.	Cartón uds.	Tipo*	Pedido UV min./múlti.	€ (sin IVA) 1 Caja
567214	E-CLIP D.16	100	1.200	CT	1	26,46
565032	E-CLIP D.20	100	1.200	CT	1	27,30
565033	E-CLIP D.25	100	1.200	CT	1	29,43
565034	E-CLIP D.32	50	600	CT	1	18,70
565035	E-CLIP D.40	50	600	CT	1	22,94

### CLIPLEC

para tubos plásticos rígidos o cables en superficie



Código	Descripción	Caja uds.	Cartón uds.	Tipo*	Pedido UV min./múlti.	€ (sin IVA) 1 Caja
011203	CLIPLEC NEGRO	100	500	CT	5	22,90
053224	CLIPLEC NEGRO A GRANEL	700		CT	1	138,28
053881	CLIPLEC GRIS	100	500	CT	5	24,89

### MULTICLIP II

para tubos plásticos rígidos y cables



Código	Descripción	Caja uds.	Cartón uds.	Tipo*	Pedido UV min./múlti.	€ (sin IVA) 1 Caja
565843	MULTICLIP II-5	100	1.200	CT	12	24,43

### TIE-CLIP

para tubos plásticos rígidos y cables



Código	Descripción	Caja uds.	Cartón uds.	Tipo*	Pedido UV min./múlti.	€ (sin IVA) 1 Caja
565844	TIE-CLIP D.16-32	100	1.200	CT	1	29,02

### CT-CLIP

para tubos plásticos rígidos y cables



Código	Descripción	Caja uds.	Cartón uds.	Tipo*	Pedido UV min./múlti.	€ (sin IVA) 1 Caja
565508	CT-CLIP 16-32	100	1.200	CT	1	28,19
566270	CT CLIP 40-63	100	1.200	CT	1	49,59

## TRH-CLIP

soporte de varilla roscada, cadenas o cables de suspensión



Código	Descripción	Caja		Tipo*	Pedido UV	€ (sin IVA)
		uds.	Cartón			
		uds.	uds.		min./ múlti.	1 Caja
<b>011430</b>	TRH-CLIP M6 M8	100	600	CT	1	<b>72,68</b>
<b>011431</b>	TRH-CLIP M8 M10 (FIJACIÓN MECÁNICA)	100	600	CT	1	<b>84,39</b>

## CLIP MCC-O

para cables suspendidos



Código	Descripción	Caja		Tipo*	Pedido UV	€ (sin IVA)
		uds.	Cartón			
		uds.	uds.		min./ múlti.	1 Caja
<b>155721</b>	CLIP MCC-O PARA SUSPENSIÓN	100		CT	1	<b>24,82</b>

## ARANDELA METÁLICA

uso con porta arandelas magnético para la fijación de malla metálica y membranas de impermeabilización



Código	Descripción	Cubo		Tipo*	Pedido UV	€ (sin IVA)
		uds.	Cartón			
		uds.	uds.		min./ múlti.	1 Cubo
<b>011204</b>	ARANDELAS D.25 EN CUBO DE PLÁSTICO	1.000		CT	1	<b>127,73</b>

\* Se instala con porta arandelas magnético código: **014641**

## CLAVADORA A GAS PARA AISLAMIENTO

### PULSA INSULFAST

para aislamiento fachada ventilada y bajo forjado



Código	Descripción	Maletín		Tipo*	Pedido UV	€ (sin IVA)
		uds.	Cartón			
		uds.	uds.		min./ múlti.	1 Maletín
<b>019655*</b>	CLAVADORA A GAS SPIT PULSA INSULFAST	1		E	1	<b>1.745,23</b>

\* Hasta fin de existencias

### PULSA IF

para aislamiento fachada ventilada y bajo forjado



Código	Descripción	Maletín		Tipo*	Pedido UV	€ (sin IVA)
		uds.	Cartón			
		uds.	uds.		min./ múlti.	1 Maletín
<b>019917</b>	CLAVADORA P27 IF EU	1		E	1	<b>1.789,91</b>

## ESPIGAS IF

espigas con clavos incluidos para PULSA INSULFAST y IF



Código	Descripción	Caja		Tipo*	Pedido UV	€ (sin IVA)
		uds.	Cartón			
		uds.	uds.		min./ múlti.	1 Caja
<b>060501</b>	ESPIGA AISLAMIENTO CON CLAVO HC-27 IF 60 + GAS PULSA IF /500	500		CT	1	<b>568,71</b>
<b>060502</b>	ESPIGA AISLAMIENTO CON CLAVO HC-27 IF 80 + GAS PULSA IF /500	500		CT	1	<b>601,24</b>
<b>060503</b>	ESPIGA AISLAMIENTO CON CLAVO HC-27 IF 100 + GAS PULSA IF /500	500		CT	1	<b>633,72</b>
<b>060504</b>	ESPIGA AISLAMIENTO CON CLAVO HC-27 IF 120 + GAS PULSA IF /500	500		CT	1	<b>666,21</b>
<b>060505</b>	ESPIGA AISLAMIENTO CON CLAVO HC-27 IF 140 + GAS PULSA IF /500	500		CT	1	<b>698,74</b>
<b>060506</b>	ESPIGA AISLAMIENTO CON CLAVO HC-27 IF 160 + GAS PULSA IF /500	500		CT	1	<b>731,21</b>
<b>060507</b>	ESPIGA AISLAMIENTO CON CLAVO HC-27 IF 180 + GAS PULSA IF /500	500		CT	1	<b>763,73</b>
<b>060508</b>	ESPIGA AISLAMIENTO CON CLAVO HC-27 IF 200 + GAS PULSA IF /500	500		CT	1	<b>796,19</b>

## ISOGAS

espigas sin clavos para PULSA 27/40/800 para bajo forjado



Código	Descripción	Caja		Tipo*	Pedido UV	€ (sin IVA)
		uds.	Cartón			
		uds.	uds.		min./ múlti.	1 Caja
<b>054852</b>	ESPIGA AISLAMIENTO ISOGAS 40 P27- P40-P800 (SIN CLAVO)	500		CT	1	<b>157,83</b>
<b>054853</b>	ESPIGA AISLAMIENTO ISOGAS 50 P27- P40-P800 (SIN CLAVO)	500		CT	1	<b>164,56</b>

\*Se instala con PULSA 27E, 40E o 800 E.

Si se dispone de una Pulsa 40 ó 800 P o P+, precisa de un guía clavos código: **018423**

## ACCESORIOS LIMPIEZA Y MANTENIMIENTO

### ACCESORIOS LIMPIEZA Y MANTENIMIENTO

para PULSA Y PASLODE y STOCKade



Código	Descripción	Blisters		Tipo*	Pedido UV	€ (sin IVA)
		uds.	Cartón			
		uds.	uds.		min./ múlti.	1 Unidad
<b>013690</b>	KIT MANTENIMIENTO PULSA / PASLODE	1		E	1	<b>44,39</b>
<b>115251</b>	LIMPIADOR IMPULSE / PULSA 300ML	1	12	CT	12	<b>21,33</b>
<b>012007*</b>	LIMPIADOR IMPULSE / PULSA 150ML	1		CT	12	<b>14,05</b>
<b>401482</b>	ACEITE PULSA / IMPULSE	1	6	CT	1	<b>10,52</b>

\* Hasta fin de existencias



# P370 / P560

## CLAVADORAS A PÓLVORA

NEVER STOP  
BUILDING

Ver vídeo

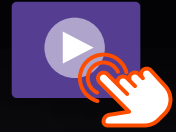

NADIE COMO  
LA MARCA PIONERA  
**DISPARA MÁS RÁPIDO**

1 DISPARO x segundo



### P370 C60

Clavadora universal para todas las fijaciones en la construcción de edificios.

### P370

Clavadora universal sin cargador

### P560

Clavadora para fijación de perfiles de chapa para revestimientos y cubiertas, sistemas de enrejados metálicos y forjados colaborantes.



## CLAVADO A PÓLVORA

### P370 C60

clavadora a pólvora hormigón y acero, clavos hasta 60mm



Código	Descripción	Maletín	Cartón	Tipo*	Pedido UV	€ (sin IVA)
		uds.	uds.		min./ múlti.	1 Maletín
010550	SPIT P370 AUTOMÁTICO	1		E	1	766,59
010530	SPIT P370 C60 AUTOMÁTICO + CARGADOR CLAVOS	1		E	1	803,78

### PACKS P370 C60

clavadora a pólvora + cargas + clavos



Código	Descripción	Pack	Cartón	Tipo*	Pedido UV	€ (sin IVA)
		uds.	uds.		min./ múlti.	1 Pack
054671	PACK P370 C60 3000 TIROS (CARGAS AMARILLAS + CLAVOS C9-50)	1		E	1	1.828,53
054673**	PACK P370 C60 3000 TIROS (CARGAS AMARILLAS + CLAVOS CR9-40P)	1		E	1	2.393,24

\*\* Próxima eliminación

### ACCESORIOS P390 C75 / P370 C60



Código	Descripción	Caja	Cartón	Tipo*	Pedido UV	€ (sin IVA)
		uds.	uds.		min./ múlti.	1 Caja
010536	CARGADOR C60 PARA SPIT P370	1		E	1	159,38
011158*	CARGADOR C75 PARA SPIT P390	1		E	1	222,40

\* Hasta fin de existencias

### CARGAS 6,3/10

disco de fulminantes con 10 cargas para P390 y P370



Código	Descripción	Caja	Cartón	Tipo*	Pedido UV	€ (sin IVA)
		uds.	uds.		min./ múlti.	1 Caja
031740**	CARGAS 6,3/10 MARRONES - MUY DÉBILES	100	1.000	CT	10	52,50
031600	CARGAS 6,3/10 VERDES - DÉBILES	100	1.000	CT	10	60,38
031700	CARGAS 6,3/10 AMARILLAS - MEDIAS	100	1.000	CT	10	60,38
011658	CARGAS 6,3/10 ROJAS - FUERTES	100	1.000	CT	10	60,38

\*\* Próxima eliminación

### CLAVOS EN CINTA C9

para clavadora P390 y P370 con cargador, sobre hormigón y piedra



Código	Descripción	Caja	Cartón	Tipo*	Pedido UV	€ (sin IVA)
		uds.	uds.		min./ múlti.	1 Caja
011331	CLAVOS EN CINTA C9-25	500	2.500	CT	1	177,21
011332	CLAVOS EN CINTA C9-30	500	2.500	CT	1	178,84
011334	CLAVOS EN CINTA C9-40	300	1.500	CT	1	112,19
011335	CLAVOS EN CINTA C9-50	300	1.500	CT	1	115,43
011337	CLAVOS EN CINTA C9-55	300	1.500	CT	1	125,19
011336	CLAVOS EN CINTA C9-60	300	1.500	CT	1	134,94

### CLAVOS EN CINTA SC9

para clavadora P390 y P370 con cargador, sobre hormigón duro pretensado y acero



Código	Descripción	Caja	Cartón	Tipo*	Pedido UV	€ (sin IVA)
		uds.	uds.		min./ múlti.	1 Caja
011340	CLAVOS EN CINTA SC9-15	500	2.500	CT	1	192,25
011341	CLAVOS EN CINTA SC9-20	500	2.500	CT	1	202,83
011342	CLAVOS EN CINTA SC9-25	500	2.500	CT	1	205,48
011343	CLAVOS EN CINTA SC9-30	500	2.500	CT	1	206,36
011344	CLAVOS EN CINTA SC9-35	500	2.500	CT	1	208,12
011345	CLAVOS EN CINTA SC9-40	300	1.500	CT	1	130,52
011346	CLAVOS EN CINTA SC9-50	300	1.500	CT	1	146,40
011347	CLAVOS EN CINTA SC9-60	300	1.500	CT	1	156,97
055621	CLAVOS EN CINTA SC9-75 (SOLO PARA LA P390)	300	1.500	CT	1	185,20

## CLAVOS C9 SUELTOS

para clavadora P390 y P370, sobre hormigón y piedra



Código	Descripción	Caja	Cartón	Tipo*	Pedido UV	€ (sin IVA)
		uds.	uds.		min./ múlti.	1 Caja
<b>032520</b>	CLAVOS C9 - 25	100	400	CT	4	<b>35,61</b>
<b>032530</b>	CLAVOS C9 - 30	100	400	CT	4	<b>35,73</b>
<b>032550</b>	CLAVOS C9 - 40	100	400	CT	4	<b>37,47</b>
<b>032560</b>	CLAVOS C9 - 50	100	400	CT	4	<b>38,43</b>
<b>032570</b>	CLAVOS C9 - 60	100	400	CT	4	<b>45,06</b>
<b>032580</b>	CLAVOS C9 - 70	100	400	CT	4	<b>49,02</b>
<b>032590</b>	CLAVOS C9 - 80	100	1.000	CT	10	<b>52,17</b>
<b>032600*</b>	CLAVOS C9 - 90	100	1.000	CT	10	<b>49,99</b>

\* Hasta fin de existencias

## CLAVOS SC9 SUELTOS

para clavadora P390 y P370, sobre hormigón duro pretensado y acero



Código	Descripción	Caja	Cartón	Tipo*	Pedido UV	€ (sin IVA)
		uds.	uds.		min./ múlti.	1 Caja
<b>032500*</b>	CLAVOS SC9-15	100	400	CT	4	<b>38,20</b>
<b>032510</b>	CLAVOS SC9-20	100	400	CT	4	<b>42,68</b>
<b>032950</b>	CLAVOS SC9-25	100	400	CT	6	<b>42,88</b>
<b>032930</b>	CLAVOS SC9-30	100	400	CT	6	<b>43,05</b>
<b>032940</b>	CLAVOS SC9-35	100	400	CT	6	<b>43,42</b>
<b>032920*</b>	CLAVOS SC9-40	100	400	CT	6	<b>43,23</b>
<b>032910</b>	CLAVOS SC9-50	100	400	CT	6	<b>46,60</b>
<b>032900</b>	CLAVOS SC9-60	100	400	CT	6	<b>54,56</b>
<b>032890</b>	CLAVOS SC9-70	100	400	CT	6	<b>66,09</b>

\* Hasta fin de existencias

## CLAVOS CR9 CON ARANDELA Ø14

mayor superficie de apoyo contra el material a fijar sobre hormigón



Código	Descripción	Caja	Cartón	Tipo*	Pedido UV	€ (sin IVA)
		uds.	uds.		min./ múlti.	1 Caja
<b>032070</b>	CLAVOS CR9-25 R.14 (ARANDELA14 MONTADA)	100	400	CT	1	<b>48,99</b>
<b>032100</b>	CLAVOS CR9-30 R.14 (ARANDELA14 MONTADA)	100	400	CT	1	<b>50,98</b>

## CLAVOS CR9 TP CON ARANDELA Ø21,75

para aplicaciones para túneles



Código	Descripción	Caja	Cartón	Tipo*	Pedido UV	€ (sin IVA)
		uds.	uds.		min./ múlti.	1 Caja
<b>011321</b>	CLAVOS CR9 35TP R.21,75 (ARANDELA 21,75 MONTADA)	1.000		CT	1	<b>609,15</b>
<b>011322</b>	CLAVOS CR9 40TP R.21,75 (ARANDELA 21,75 MONTADA)	1.000		CT	1	<b>621,02</b>

## CLAVOS CR9P CON ARANDELA Ø34

para láminas y membranas finas y flexibles, para hormigón



Código	Descripción	Caja	Cartón	Tipo*	Pedido UV	€ (sin IVA)
		uds.	uds.		min./ múlti.	1 Caja
<b>038090</b>	CLAVOS CR9-30P	200		CT	1	<b>130,77</b>
<b>038100</b>	CLAVOS CR9-40P	200		CT	1	<b>129,00</b>

## CLAVOS SBR9

para planchas de revestimiento metálicas y forjado colaborante



Código	Descripción	Caja	Cartón	Tipo*	Pedido UV	€ (sin IVA)
		uds.	uds.		min./ múlti.	1 Caja
<b>032650</b>	CLAVOS SBR9 R.14 (ARANDELA14)	100	400	CT	1	<b>54,87</b>

## GRAPA CT30 ENREJADO

grapa metálica para fijación de malla metálica



Código	Descripción	Caja	Cartón	Tipo*	Pedido UV	€ (sin IVA)
		uds.	uds.		min./ múlti.	1 Caja
<b>499080</b>	CT30 ENREJADO	100		CT	1	<b>223,97</b>

## SEPARADORES DE ENCOFRADOS

separador de plástico con clavo



Código	Descripción	Bolsa	Cartón	Tipo*	Pedido UV	€ (sin IVA)
		uds.	uds.		min./ múlti.	1 Bolsa
<b>496750</b>	SEPARADOR ENCOFRADOS FS 160+C9-60	50		CT	1	<b>90,31</b>
<b>496760</b>	SEPARADOR ENCOFRADOS FS 180+C9-60	50		CT	1	<b>90,31</b>
<b>496710</b>	SEPARADOR ENCOFRADOS FS 200+C9-60	50		CT	1	<b>83,35</b>

## POSICIONADOR ENCOFRADOS

posicionador de plástico con clavo



Código	Descripción	Caja	Cartón	Tipo*	Pedido UV	€ (sin IVA)
		uds.	uds.		min./ múlti.	1 Caja
<b>032750</b>	CLAVOS C9-60 ENCOFRADOS	100		CT	1	<b>67,79</b>

## CLAVOS MC2

clavo con arandela para martilleado manual en hormigón de fuerza media y bloques sólidos



Código	Descripción	Caja	Cartón	Tipo*	Pedido UV	€ (sin IVA)
		uds.	uds.		min./ múlti.	1 Caja
<b>037630</b>	PUNTAS MC2 -20	200	2.000	CS	10	<b>42,47</b>



## ACCESORIOS P560



Código	Descripción	Embalaje	Cartón	Tipo*	Pedido UV	€ (sin IVA)
		uds.	uds.		min./ múlti.	1 Embalaje
<b>013969**</b>	KIT ADAPTADOR SA 12-8 PARA P560	1		E	1	<b>524,73</b>
<b>013955</b>	KIT DISPARO UNICO P560	1		E	1	<b>360,57</b>
<b>013952</b>	KIT CARGADOR P560	1		E	1	<b>480,83</b>

\*\* Próxima eliminación

## CLAVOS MANUALES CP

clavos para clavado manual



Código	Descripción	Cubo	Cartón	Tipo*	Pedido UV	€ (sin IVA)
		uds.	uds.		min./ múlti.	1 Cubo
<b>041820</b>	PUNTAS CP- 40	2	12	CS	6	<b>36,19</b>
<b>041830</b>	PUNTAS CP- 50	2	12	CS	6	<b>36,34</b>
<b>041840</b>	PUNTAS CP- 60	2	12	CS	6	<b>36,52</b>
<b>041850</b>	PUNTAS CP- 70	2	12	CS	6	<b>36,70</b>



## CARGAS 6,3/16

para P560 y P525L



Código	Descripción	Caja	Cartón	Tipo*	Pedido UV	€ (sin IVA)
		uds.	uds.		min./ múlti.	1 Caja
<b>031230</b>	CARGAS 6,3/16 AZULES - FUERTES	100	1.000	CT	10	<b>65,14</b>
<b>031220</b>	CARGAS 6,3/16 ROJAS - MUY FUERTES	100	1.000	CT	10	<b>65,14</b>
<b>031210</b>	CARGAS 6,3/16 NEGRAS - EXTRA FUERTES	100	1.000	CT	10	<b>65,14</b>

## SISTEMA PARA AISLAMIENTO

### CLAVOS AISLAMIENTO CI 6

fijación para aislamiento rígido con clavos premontados para P390 y P370



Código	Descripción	Caja	Cartón	Tipo*	Pedido UV	€ (sin IVA)
		uds.	uds.		min./ múlti.	1 Caja
<b>038540</b>	CLAVOS CI 6-70	200		CT	1	<b>392,70</b>
<b>038550</b>	CLAVOS CI 6-80	200		CT	1	<b>569,88</b>
<b>038560</b>	CLAVOS CI 6-100	100		CT	1	<b>220,59</b>
<b>038570</b>	CLAVOS CI 6-120	100		CT	1	<b>220,59</b>

### Accesorio adaptador clavos CI



<b>011030</b>	KIT ADAPTADOR CI 40 A 120 PARA P370	1		E	1	<b>284,97</b>
---------------	-------------------------------------	---	--	---	---	---------------

### CLAVOS HSBR14

clavos de alto rendimiento para aplicaciones en acero



Código	Descripción	Cubo	Cartón	Tipo*	Pedido UV	€ (sin IVA)
		uds.	uds.		min./ múlti.	1 Cubo
<b>011390</b>	CLAVOS HSBR14 HIERRO EXTRA DURO	1.000		CT	1	<b>505,62</b>
<b>053953</b>	CLAVOS HSBR14 HIERRO EXTRA DURO EN CINTA	1.000		CT	1	<b>527,39</b>

### CLAVOS HSBR14 TUBO PARA P525L



Código	Descripción	Caja	Cartón	Tipo*	Pedido UV	€ (sin IVA)
		uds.	uds.		min./ múlti.	1 Caja
<b>011391*</b>	CLAVOS HSBR14 EN TUBO	1.000		CT	1	<b>425,86</b>

\* Hasta fin de existencias

## SISTEMA ESTRUCTURAL PARA ACERO

### P560

especial para fachada y cubierta metálica. El método más rápido de instalación de chapa sobre acero



Código	Descripción	Maletín	Cartón	Tipo*	Pedido UV	€ (sin IVA)
		uds.	uds.		min./ múlti.	1 Maletín
<b>013891</b>	CLAVADORA SPITFIRE P560	1		E	1	<b>1.901,39</b>

## ACCESORIO LIMPIEZA Y MANTENIMIENTO

### ACCESORIO LIMPIEZA PARA PÓLVORA



Código	Descripción	Cartucho	Cartón	Tipo*	Pedido UV	€ (sin IVA)
		uds.	uds.		min./ múlti.	1 Cartucho
<b>310080</b>	PULVERIZADOR SPIT LIMPIEZA CLAVADORA A PÓLVORA	1		CS	1	<b>14,59</b>

### NUEVA CLAVADORA 2 EN 1

### COMBI Xi

LA PRIMERA CLAVADORA AUTÓNOMA

POLIVALENTE PARA APLICACIONES

ESTRUCTURALES Y CONECTORES

METÁLICOS SOBRE MADERA



MÁS CONFORT

MÁS SEGURIDAD

MÁS PRODUCTIVIDAD





## CLAVADO A GAS ESTRUCTURA/CONECTOR

### PASLODE COMBI Xi

para estructuras y conectores sobre madera



Código	Descripción	Maletín	Cartón	Tipo*	Pedido UV	€ (sin IVA)
		uds.	uds.		min./múlti.	1 Maletín
<b>014005</b>	CLAVADORA A GAS PASLODE COMBI Xi	1		E	1	<b>1.558,70</b>

### PACKS PASLODE COMBI Xi

pack clavadora PASLODE COMBI Xi + clavos



Código	Descripción	Pack	Cartón	Tipo*	Pedido UV	€ (sin IVA)
		uds.	uds.		min./múlti.	1 Pack
<b>054764</b>	LOTE COMBI Xi + PACK 2,8x70 ANILLADO + PACK 4x35 ANILLADO GALVA	1		E	1	<b>1.570,11</b>

### ACCESORIOS PASLODE COMBI Xi



Código	Descripción	Caja	Cartón	Tipo*	Pedido UV	€ (sin IVA)
		uds.	uds.		min./múlti.	1 Bolsa
<b>300348</b>	BLÍSTER 1 CARTUCHO GAS IM90I/Ci/Xi	1	12	CT	1	<b>117,32</b>
<b>014028</b>	CARGADOR ESTRUCTURA COMBI Xi	1		E	1	<b>215,00</b>
<b>014029</b>	CARGADOR CONECTORES COMBI Xi	1		E	1	<b>247,50</b>
<b>014032</b>	BOQUILLA CONECTORES COMBI Xi	1		E	1	<b>65,00</b>
<b>019278</b>	BOQUILLA ESTRUCTURA COMBI Xi	1		E	1	<b>30,00</b>
<b>014099</b>	KIT BOQUILLA PPN50I/Ci/Xi	1		E	1	<b>48,72</b>

### ACCESORIOS COMUNES A TODAS LAS CLAVADORAS PASLODE



Código	Descripción	Caja	Cartón	Tipo*	Pedido UV	€ (sin IVA)
		uds.	uds.		min./múlti.	1 Caja
<b>018880</b>	BATERÍA IMPULSE LITIO	1		E	1	<b>136,15</b>
<b>018881</b>	CARGADOR DE BATERÍA IMPULSE LITIO	1		E	1	<b>91,78</b>
<b>900507</b>	ADAPTADOR VEHÍCULO	1	26	E	1	<b>21,15</b>

## CLAVADO A GAS ESTRUCTURAS DE MADERA

### PASLODE IM90Xi

para estructuras de madera



Código	Descripción	Maletín	Cartón	Tipo*	Pedido UV	€ (sin IVA)
		uds.	uds.		min./múlti.	1 Maletín
<b>019710</b>	CLAVADORA A GAS PASLODE IM90Xi	1		E	1	<b>1.159,69</b>

### PACKS PASLODE IM90Xi

pack clavadora PASLODE IM90Xi + clavos



Código	Descripción	Pack	Cartón	Tipo*	Pedido UV	€ (sin IVA)
		uds.	uds.		min./múlti.	1 Pack
<b>054695</b>	LOTE IM90Xi + 1 PACK 2,8x70 ANILLADO	1		E	1	<b>1.264,18</b>
<b>054696</b>	LOTE IM90Xi + 5 PACKS 2,8x70 ANILLADO	1		E	1	<b>1.735,00</b>
<b>054697</b>	LOTE IM90Xi + 5 PACKS 2,8x75 ANILLADO	1		E	1	<b>1.762,58</b>
<b>054698</b>	LOTE IM90Xi + 10 PACKS 2,8x70 ANILLADO	1		E	1	<b>1.971,10</b>
<b>054699</b>	LOTE IM90Xi + 10 PACKS 2,8x75 ANILLADO	1		E	1	<b>2.036,41</b>
<b>054701</b>	LOTE IM90Xi + 20 PACKS 2,8x70 ANILLADO	1		E	1	<b>2.687,35</b>
<b>054702</b>	LOTE IM90Xi + 30 PACKS 2,8x70 ANILLADO	1		E	1	<b>3.822,02</b>
<b>054703</b>	LOTE IM90Xi + PPN50Xi +40 PACKS 2,8x70 ANILLADO	1		E	1	<b>5.417,94</b>

### ACCESORIOS PASLODE IM90Xi



Código	Descripción	Caja	Cartón	Tipo*	Pedido UV	€ (sin IVA)
		uds.	uds.		min./múlti.	1 Caja
<b>300348</b>	BLÍSTER 1 CARTUCHO GAS IM90I/Ci/Xi	1	12	CT	1	<b>117,32</b>
<b>019783</b>	BOQUILLA PARA FACHADA MADERA IM90Xi	1		E	1	<b>96,58</b>
<b>019784</b>	BOQUILLA PARA PARQUET IM90Xi	1		E	1	<b>73,22</b>
<b>019785</b>	BOQUILLA PARA TEJAS DE ACERO IM90Xi	1		E	1	<b>118,66</b>
<b>013256</b>	CONJUNTO BOQUILLA PARA FACHADA MADERA Ci/Xi	1		E	1	<b>32,73</b>
<b>019766</b>	CARGADOR IM90Xi	1		E	1	<b>187,20</b>

## ACCESORIOS PASLODE IM90Ci /IM90i



Código	Descripción	Caja uds.	Cartón uds.	Tipo*	Pedido UV mín./múlti.	€ (sin IVA) 1 Caja
<b>PASLODE IM90Ci / IM90i</b>						
<b>300348</b>	BLÍSTER 1 CARTUCHO GAS IM90i/Ci/Xi	1	12	CT	1	<b>117,32</b>
<b>013211</b>	BOQUILLA PARA FACHADA MADERA IM90i/Ci	1		E	1	<b>101,41</b>
<b>013223</b>	BOQUILLA PARA TEJAS DE ACERO IM90i/Ci	1		E	1	<b>124,59</b>
<b>013221</b>	BOQUILLA PARA PARQUET IM90i/Ci	1		E	1	<b>76,88</b>
<b>013256</b>	CONJUNTO BOQUILLA PARA FACHADA MADERA Ci/Xi	1		E	1	<b>32,73</b>
<b>013224</b>	CARGADOR ESTÁNDAR IM90i/Ci	1		E	1	<b>207,83</b>
<b>013225</b>	CARGADOR LARGO IM90i/Ci	1		E	1	<b>228,25</b>

### PASLODE IM90i (versión anterior)



<b>013227</b>	BATERÍA IM90i	1		E	1	<b>107,71</b>
<b>013229</b>	CARGADOR DE BATERÍA IM90i	1		E	1	<b>80,54</b>

\*PASLODE IM90i (versión anterior) comparte todos los accesorios de IM90Ci a excepción de su propia batería y cargador de batería

## CLAVOS ESTÁNDAR

clavos + cartucho de gas para IM90i/Ci/Xi/COMBI Xi



Código	Descripción	Caja uds.	Cartón uds.	Tipo*	Pedido UV mín./múlti.	€ (sin IVA) 1 Caja
<b>Tipo de punta liso</b>						
<b>142010</b>	PACK 3750 CLAVOS 2,8X63 LISO GALVA IM90i/Ci/Xi	3.750		CT	1	<b>186,86</b>
<b>142017</b>	PACK 2500 CLAVOS 2,8X75 LISO GALVA IM90i/Ci/Xi	2.500		CT	1	<b>154,28</b>
<b>142021</b>	PACK 2500 CLAVOS 2,8X80 LISO GALVA IM90i/Ci/Xi	2.500		CT	1	<b>165,09</b>
<b>142035</b>	PACK 2500 CLAVOS 3,1X90 LISO GALVA IM90i/Ci/Xi	2.500		CT	1	<b>197,60</b>
<b>Tipo de punta anillado</b>						
<b>142005</b>	PACK 3750 CLAVOS 2,8X51 ANILLADO GALVA IM90i/Ci/Xi	3.750		CT	1	<b>243,13</b>
<b>142011</b>	PACK 3750 CLAVOS 2,8X63 ANILLADO GALVA IM90i/Ci/Xi	3.750		CT	1	<b>227,96</b>
<b>142016</b>	PACK 2500 CLAVOS 2,8X70 ANILLADO GALVA IM90i/Ci/Xi	2.500		CT	1	<b>163,69</b>
<b>142018</b>	PACK 2500 CLAVOS 2,8X75 ANILLADO GALVA IM90i/Ci/Xi	2.500		CT	1	<b>171,09</b>
<b>142029</b>	PACK 2500 CLAVOS 3,1X75 ANILLADO GALVA IM90i/Ci/Xi	2.500		CT	1	<b>229,79</b>
<b>142036</b>	PACK 2500 CLAVOS 3,1X 90 ANILLADO GALVA IM90i/Ci/Xi	2.500		CT	1	<b>208,34</b>

## CLAVOS GALV-PLUS®

clavos + cartucho de gas para IM90i/Ci/Xi/COMBI Xi

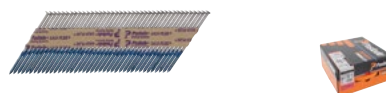

Código	Descripción	Caja uds.	Cartón uds.	Tipo*	Pedido UV mín./múlti.	€ (sin IVA) 1 Caja
<b>Tipo de puntas liso</b>						
<b>142034</b>	PACK 2500 CLAVOS 3,1X80 LISO GALVA PLUS IM90i/Ci/Xi	2.500		CT	1	<b>193,08</b>
<b>142037</b>	PACK 2500 CLAVOS 3,1X90 LISO GALVA PLUS IM90i/Ci/Xi	2.500		CT	1	<b>206,52</b>
<b>Tipo de puntas anillado</b>						
<b>142007</b>	PACK 3750 CLAVOS 2,8X51 ANILLADO GALVA PLUS IM90i/Ci/Xi	3.750		CT	1	<b>249,68</b>
<b>142013</b>	PACK 3750 CLAVOS 2,8X63 ANILLADO GALVA PLUS IM90i/Ci/Xi	3.750		CT	1	<b>267,67</b>
<b>142019</b>	PACK 2500 CLAVOS 2,8X75 ANILLADO GALVA PLUS IM90i/Ci/Xi	2.500		CT	1	<b>202,29</b>
<b>142030</b>	PACK 2500 CLAVOS 3,1X75 ANILLADO GALVA PLUS IM90i/Ci/Xi	2.500		CT	1	<b>272,41</b>
<b>142052</b>	PACK 2500 CLAVOS 3,1X80 ANILLADO GALVA PLUS IM90i/Ci/Xi	2.500		CT	1	<b>264,88</b>
<b>142072</b>	PACK 2500 CLAVOS 3,1X90 ANILLADO GALVA PLUS IM90i/Ci/Xi	2.500		CT	1	<b>250,99</b>

## CLAVOS GALVANIZADO EN CALIENTE (HDG)

clavos + cartucho de gas para IM90i/Ci/Xi/COMBI Xi

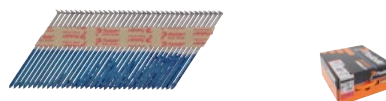

Código	Descripción	Caja uds.	Cartón uds.	Tipo*	Pedido UV mín./múlti.	€ (sin IVA) 1 Caja
<b>142014</b>	PACK 3750 CLAVOS 2,8X63 ANILLADO GALVA EN CALIENTE IM90i/Ci/Xi	3.750		CT	1	<b>381,22</b>
<b>142020</b>	PACK 2500 CLAVOS 2,8X75 ANILLADO GALVA EN CALIENTE IM90i/Ci/Xi	2.500		CT	1	<b>292,15</b>
<b>142031*</b>	PACK 2500 CLAVOS 3,1X75 ANILLADO GALVA EN CALIENTE IM90i/Ci/Xi	2.500		CT	1	<b>353,83</b>
<b>142071</b>	PACK 2500 CLAVOS 3,1X 90 ANILLADO GALVA EN CALIENTE IM90i/Ci/Xi	2.500		CT	1	<b>264,18</b>
<b>142000</b>	PACK 2500 CLAVOS 2,5X50 ANILLADO NEGRO GALVA EN CALIENTE IM90i/Ci/Xi	2.500		CT	1	<b>341,52</b>
<b>142001</b>	PACK 2500 CLAVOS 2,5X50 ANILLADO ROJO GALVA EN CALIENTE IM90i/Ci/Xi	2.500		CT	1	<b>341,52</b>

\* Hasta fin de existencias

## CLAVOS INOX A2

clavos + cartucho de gas para IM90i/Ci/Xi/COMBI Xi



Código	Descripción	Caja	Cartón	Tipo*	Pedido UV	€ (sin IVA)
		uds.	uds.		min./ múlti.	
142045	PACK 1250 CLAVOS 2,8X51 ANILLADOS INOX A2 IM90I/Ci/Xi	1.250		CT	1	285,99
142047	PACK 1250 CLAVOS 2,8X63 ANILLADOS INOX A2 IM90I/Ci/Xi	1.250		CT	1	349,87
142053**	PACK 1250 CLAVOS 3,1X90 ANILLADOS INOX A2 IM90I/Ci/Xi	1.250		CT	1	514,49
142080	PACK 1250 CLAVOS 2,8X55 ANILLADOS TB INOX A2 IM90I/Ci/Xi	1.250		CT	1	312,05
142048	PACK 1250 CLAVOS 2,8X70 TB ANILLADOS INOX A2 IM90I/Ci/Xi	1.250		CT	1	458,40

\*\* Próxima eliminación

## NAILScrew® ELECTRO GALVANIZADO 12µm



clavos-tornillos desatornillables

+ cartucho de gas para IM90i/Ci/Xi



Código	Descripción	Caja	Cartón	Tipo*	Pedido UV	€ (sin IVA)
		uds.	uds.		min./ múlti.	
142100	PACK 1250 CLAVOS-TORNILLOS 2,8/3,2X50 GALVA IM90I/Ci/Xi	1.250		CT	1	202,94
142102	PACK 1250 CLAVOS-TORNILLOS 2,8/3,2X65 GALVA IM90I/Ci/Xi	1.250		CT	1	226,62
142104	PACK 1250 CLAVOS-TORNILLOS 2,8/3,2X75 GALVA IM90I/Ci/Xi	1.250		CT	1	248,17

## NAILScrew® INOX A2



clavos-tornillos desatornillables

+ cartucho de gas para IM90i/Ci/Xi



Código	Descripción	Caja	Cartón	Tipo*	Pedido UV	€ (sin IVA)
		uds.	uds.		min./ múlti.	
142101	PACK 1250 CLAVOS-TORNILLOS 2,8/3,2X50 INOX A2 IM90I/Ci/Xi	1.250		CT	1	299,49
142103	PACK 1250 CLAVOS-TORNILLOS 2,8/3,2X65 INOX A2 IM90I/Ci/Xi	1.250		CT	1	360,80
142105	PACK 1250 CLAVOS-TORNILLOS 2,8/3,2X75 INOX A2 IM90I/Ci/Xi	1.250		CT	1	420,74

## CLAVADO A GAS CONECTORES EN MADERA

### PASLODE PPN50Xi

para conectores metálicos para madera



Código	Descripción	Maletín	Cartón	Tipo*	Pedido UV	€ (sin IVA)
		uds.	uds.		min./ múlti.	
019770	CLAVADORA A GAS PARA CONECTORES PASLODE PPN50Xi	1		E	1	1.388,63

### PACKS PASLODE PPN50Xi

pack clavadora PASLODE PPN50Xi + clavos



Código	Descripción	Pack	Cartón	Tipo*	Pedido UV	€ (sin IVA)
		uds.	uds.		min./ múlti.	
054706	LOTE PPN50Xi + 1 PACK 4x35HARD ANILLADO GALVA PLUS	1		E	1	1.529,42
054707	LOTE PPN50Xi + 5 PACKS 4x35HARD ANILLADO GALVA PLUS	1		E	1	1.907,52
054708	LOTE PPN50Xi + 20 PACKS 4x35HARD ANILLADO GALVA PLUS	1		E	1	2.571,62
054703	LOTE IM90Xi + PPN50Xi +40 PACKS 2,8x70 ANILLADO	1		E	1	5.417,94

### ACCESORIOS PASLODE PPN50Xi



Código	Descripción	Caja	Cartón	Tipo*	Pedido UV	€ (sin IVA)
		uds.	uds.		min./ múlti.	
300348	BLÍSTER 1 CARTUCHO GAS IM90I/Ci/Xi	1	12	CT	1	117,32
014099	KIT BOQUILLA PPN50i/Ci/Xi	1		E	1	48,72
019767	CARGADOR PPN50 Xi	1		E	1	219,67
019768	CARGADOR PPN50-60Xi	1		E	1	383,75

### ACCESORIOS PASLODE PPN50Ci / PPN50i



Código	Descripción	Caja	Cartón	Tipo*	Pedido UV	€ (sin IVA)
		uds.	uds.		min./ múlti.	
300348	BLÍSTER 1 CARTUCHO GAS IM90I/Ci/Xi	1	12	CT	1	117,32
014099	KIT BOQUILLA PPN50i/Ci/Xi	1		E	1	48,72
014111	CARGADOR PPN50i/Ci	1		E	1	244,06

## CLAVOS ELECTRO GALVANIZADO 12µm

clavos + cartucho de gas para PPN50i/Ci/Xi/COMBI Xi



Código	Descripción	Caja	Cartón	Tipo*	Pedido UV	€ (sin IVA)
		uds.	uds.		min./ múlti.	1 Caja
141186	PACK 1250 CLAVOS 4X35 ANILLADO GALVA PLUS PPN50i/Ci/Xi	1.250		CT	1	252,33
141187	PACK 1250 CLAVOS 4X40 ANILLADO GALVA PLUS PPN50i/Ci/Xi	1.250		CT	1	278,88
141188	PACK 1250 CLAVOS 4X50 ANILLADO GALVA PLUS PPN50i/Ci/Xi	1.250		CT	1	327,59

## CLAVOS ESTÁNDAR

clavos + cartucho de gas para IM350+ LITIO



Código	Descripción	Caja	Cartón	Tipo*	Pedido UV	€ (sin IVA)
		uds.	uds.		min./ múlti.	1 Caja

### Tipo de punta liso

141207	PACK 3300 CLAVOS 2.8X63 LISOS GALVA IM350	3.300		CT	1	303,93
141212	PACK 2200 CLAVOS 2.8X70 LISOS GALVA IM350	2.200		CT	1	204,60
141214	PACK 2200 CLAVOS 2.8X75 LISOS GALVA IM350	2.200		CT	1	214,67
141218	PACK 2200 CLAVOS 2.8X80 LISOS GALVA IM350	2.200		CT	1	229,60
141233	PACK 2200 CLAVOS 3.1X90 LISOS GALVA IM350	2.200		CT	1	182,63

### Tipo de punta anillado

141202	PACK 3300 CLAVOS 2.8X51 ANILLADOS GALVA IM350	3.300		CT	1	280,31
141208	PACK 3300 CLAVOS 2.8X63 ANILLADOS GALVA IM350	3.300		CT	1	297,30
141213	PACK 2200 CLAVOS 2.8X70 ANILLADOS GALVA IM350	2.200		CT	1	217,12
141215	PACK 2200 CLAVOS 2.8X75 ANILLADOS GALVA IM350	2.200		CT	1	227,19

## PASLODE IM350+ LITIO

para madera contra madera



Código	Descripción	Maletín	Cartón	Tipo*	Pedido UV	€ (sin IVA)
		uds.	uds.		min./ múlti.	1 Maletín
905901*	CLAVADORA PASLODE IM350+ LITIO	1		E	1	1.398,39
906501	CLAVADORA PASLODE IM350+ LITIO	1		E	1	1.229,00



\* Hasta fin de existencias

## ACCESORIOS PASLODE IM350+ LITIO



Código	Descripción	Caja	Cartón	Tipo*	Pedido UV	€ (sin IVA)
		uds.	uds.		min./ múlti.	1 Caja
300346	BLÍSTER 2 CARTUCHO IM350	2	24	CT	1	119,78
012082	BOQUILLA FACHADAS DE MADERA Y TEJAS DE ACERO IM350+	1		E	1	73,60

### PASLODE IM350+ (VERSIÓN ANTERIOR)\*



018890	BATERÍA NIMH IM45/50/65/350+	1		E	1	141,15
035460	CARGADOR BATERÍA IM45/50/65/350+/ P700	1		E	1	93,31

\*PASLODE IM350+ (versión anterior) comparte todos los accesorios de IM350+ LITIO a excepción de su propia batería y cargador de batería

## CLAVOS GALV-PLUS®

clavos + cartucho de gas para IM350+ LITIO



Código	Descripción	Caja	Cartón	Tipo*	Pedido UV	€ (sin IVA)
		uds.	uds.		min./ múlti.	1 Caja

141204	PACK 3300 CLAVOS 2.8X51 ANILLADO GALVA PLUS IM350	3.300		CT	1	233,42
141210	PACK 3300 CLAVOS 2.8X63 ANILLADO GALVA PLUS IM350	3.300		CT	1	236,83
141227	PACK 2200 CLAVOS 3.1X75 ANILLADO GALVA PLUS IM350	2.200		CT	1	220,10

## CLAVOS GALVANIZADO EN CALIENTE (HDG)

clavos + cartucho de gas para IM350+ LITIO



Código	Descripción	Caja	Cartón	Tipo*	Pedido UV	€ (sin IVA)
		uds.	uds.		min./ múlti.	1 Caja

141200	PACK 2200 CLAVOS 2.5X51 ANILLADO NEGRO GALVA CALIENTE IM350	2.200		CT	1	316,66
--------	---	-------	--	----	---	--------

## CLAVOS INOX A2

clavos + cartucho de gas para IM350+ LITIO



Código	Descripción	Caja uds.	Cartón uds.	Tipo*	Pedido UV min./ múlti.	€ (sin IVA) 1 Caja
141257	PACK 1100 CLAVOS 2,8X51 ANILLADOS INOX A2 IM350	1.100		CT	1	254,19
141261	PACK 1100 CLAVOS 2,8X63 ANILLADOS INOX A2 IM350	1.100		CT	1	310,90
141253	PACK 1100 CLAVOS 2,8X55 TSB ANILLADOS INOX A2 IM350	1.100		CT	1	261,70

## CLAVOS GALVANIZADO EN CALIENTE (HDG) Paslode

clavos + cartucho de gas para IM45 GN LITIO



Código	Descripción	Caja uds.	Cartón uds.	Tipo*	Pedido UV min./ múlti.	€ (sin IVA) 1 Caja
142200	PACK 1000 CLAVOS 2,8X25 ANILLADOS GALVA EN CALIENTE IM45GN	1.000		CT	1	155,25
142209	PACK 1000 CLAVOS 2,8X32 ANILLADOS GALVA EN CALIENTE IM45GN	1.000		CT	1	165,04

## CLAVADO A GAS CUBIERTAS

### PASLODE IM45 GN LITIO

para cubierta metálica sobre madera



Código	Descripción	Maletín uds.	Cartón uds.	Tipo*	Pedido UV min./ múlti.	€ (sin IVA) 1 Maletín
018607	CLAVADORA IM45 GN LITIO CUBIERTA METÁLICA SOBRE MADERA	1		E	1	1.343,21

### CLAVOS INOX A2

clavos + cartucho de gas para IM45 GN LITIO



Código	Descripción	Caja uds.	Cartón uds.	Tipo*	Pedido UV min./ múlti.	€ (sin IVA) 1 Caja
142201	PACK 1000 CLAVOS 2,8X25 ANILLADOS A2 IM45GN	1.000		CT	1	231,81
142202	PACK 1000 CLAVOS 2,8X32 ANILLADOS A2 IM45GN	1.000		CT	1	249,83
142207	PACK 1000 CLAVOS 2,5X35 ANILLADOS INOX A2 IM45GN	1.000		CT	1	224,57

### NAILSCREW® ELECTRO GALVANIZADO 12µm Paslode

clavos-tornillos desatornillables + cartucho de gas para IM45 GN LITIO



Código	Descripción	Caja uds.	Cartón uds.	Tipo*	Pedido UV min./ múlti.	€ (sin IVA) 1 Caja
142205	PACK 1000 CLAVOS-TORNILLOS 2,5X35 EG12 IM45GN	1.000		CT	1	200,53
142206	PACK 750 CLAVOS-TORNILLOS 2,5X40 EG12 IM45GN	750		CT	1	215,01

### ACCESORIOS PASLODE IM45 GN LITIO



Código	Descripción	Caja uds.	Cartón uds.	Tipo*	Pedido UV min./ múlti.	€ (sin IVA) 1 Caja
575722	BLÍSTER 2 CARTUCHOS GAS IM45	2	24	CT	1	83,78

### PASLODE IM45 GN NiMh (VERSIÓN ANTERIOR)\*



018890	BATERÍA NIMH IM45/50/65/350+	1		E	1	141,15
035460	CARGADOR BATERÍA IM45/50/65/350+/ P700	1		E	1	93,31

\*PASLODE IM45 GN NIMh (versión anterior) comparte todos los accesorios de IM45 GN LITIO a excepción de su propia batería y cargador de batería

### PASLODE IM45 CW LITIO

para tégola asfáltica sobre madera



Código	Descripción	Maletín uds.	Cartón uds.	Tipo*	Pedido UV min./ múlti.	€ (sin IVA) 1 Maletín
018601	CLAVADORA IM45 CW LITIO TÉGOLA ASFÁLTICA	1		E	1	1.444,93

## ACCESORIOS PASLODE IM45 CW LITIO



Código	Descripción	Caja	Cartón	Tipo*	Pedido UV	€ (sin IVA)
		uds.	uds.		min./ múlti.	1 Caja
<b>575722</b>	BLÍSTER 2 CARTUCHOS GAS IM45	2	24	CT	1	<b>83,78</b>

### PASLODE IM45 CW NiMH (VERSIÓN ANTERIOR)\*



<b>018890</b>	BATERÍA NIMH IM45/50/65/350+	1		E	1	<b>141,15</b>
<b>035460</b>	CARGADOR BATERÍA IM45/50/65/350+/P700	1		E	1	<b>93,31</b>

\*PASLODE IM45 CW NiMH (versión anterior) comparte todos los accesorios de IM45 CW LITIO a excepción de su propia batería y cargador de batería

## CLAVOS ELECTRO GALVANIZADO 5µm clavos + cartucho de gas para IM45 CW LITIO

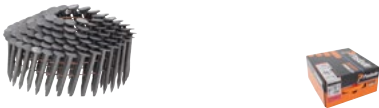

Código	Descripción	Caja	Cartón	Tipo*	Pedido UV	€ (sin IVA)
		uds.	uds.		min./ múlti.	1 Caja
<b>142400</b>	PACK 3.0X22 CLAVOS LISOS GALVANIZADOS CW	1.000		CT	1	<b>122,27</b>
<b>142401</b>	PACK 3.0X25 CLAVOS LISOS GALVANIZADOS CW	1.000		CT	1	<b>127,69</b>

## CLAVOS GALVANIZADO EN CALIENTE (HDG) clavos + cartucho de gas para IM45 GN LITIO



Código	Descripción	Caja	Cartón	Tipo*	Pedido UV	€ (sin IVA)
		uds.	uds.		min./ múlti.	1 Caja
<b>142402</b>	PACK 3.0X22 CLAVOS LISOS HDG CW	1.000		CT	1	<b>133,44</b>
<b>142403</b>	PACK 3.0X25 CLAVOS LISOS HDG CW	1.000		CT	1	<b>136,44</b>
<b>142404</b>	PACK 3.0X35 CLAVOS LISOS HDG CW	1.000		CT	1	<b>145,46</b>

## CLAVOS INOX A2

clavos + cartucho de gas para IM45 GN LITIO



Código	Descripción	Caja	Cartón	Tipo*	Pedido UV	€ (sin IVA)
		uds.	uds.		min./ múlti.	1 Caja
<b>142405</b>	PACK 3.0X25 CLAVOS ANILLADOS INOX A2 CW	1.000		CT	1	<b>213,35</b>

## CLAVADO A GAS ACABADOS

### PASLODE IM50 F18 LITIO



para acabados finos para puntas rectas de calibre 18



Código	Descripción	Maletín	Cartón	Tipo*	Pedido UV	€ (sin IVA)
		uds.	uds.		min./ múlti.	1 Maletín
<b>013332</b>	CLAVADORA A GAS IM50 F18 LITIO	1		E	1	<b>1.241,53</b>

### ACCESORIOS PASLODE IM50 F18 LITIO



Código	Descripción	Caja	Cartón	Tipo*	Pedido UV	€ (sin IVA)
		uds.	uds.		min./ múlti.	1 Caja
<b>300341</b>	BLÍSTER 2 CARTUCHOS GAS IM65/250, IM50/200	2	24	CT	1	<b>71,48</b>
<b>184000</b>	ELEVADOR CARTUCHO IM250 TIPO II	1	300	CT	1	<b>6,64</b>

### PUNTAS ESTÁNDAR

puntas + cartucho de gas para IM50 F18 LITIO



Código	Descripción	Caja	Cartón	Tipo*	Pedido UV	€ (sin IVA)
		uds.	uds.		min./ múlti.	1 Caja
<b>395192</b>	PACK 2000 F18/16 TH GALVA	2.000		CT	1	<b>72,12</b>
<b>395193</b>	PACK 2000 F18/25 TH GALVA	2.000		CT	1	<b>74,91</b>
<b>395194</b>	PACK 2000 F18/32 TH GALVA	2.000		CT	1	<b>75,03</b>
<b>395195</b>	PACK 2000 F18/38 TH GALVA	2.000		CT	1	<b>81,47</b>
<b>395196</b>	PACK 2000 F18/50 TH GALVA	2.000		CT	1	<b>87,20</b>

### PUNTAS INOX A4

puntas + cartucho de gas para IM50 F18 LITIO



Código	Descripción	Caja	Cartón	Tipo*	Pedido UV	€ (sin IVA)
		uds.	uds.		min./ múlti.	1 Caja
<b>395465</b>	PACK 2000 F18 32MM A4	2.000		CT	1	<b>102,22</b>
<b>395466</b>	PACK 2000 F18 38MM A4	2.000		CT	1	<b>107,70</b>
<b>395467</b>	PACK 2000 F18 50MM A4	2.000		CT	1	<b>119,41</b>

## PASLODE IM65 F16 LITIO

para acabados finos para puntas rectas de calibre 16



**NUEVO**

Código	Descripción	Maletín uds.	Cartón uds.	Tipo*	Pedido UV min./ múlti.	€ (sin IVA) 1 Maletín
<b>013322**</b>	CLAVADORA IM65 F16 LITIO	1		E	1	<b>1.397,75</b>
<b>916576</b>	CLAVADORA IM65 F16 LITIO	1		E	1	<b>1.073,15</b>

\*\* Próxima eliminación

## PASLODE IM65A F16 LITIO

para acabados finos para puntas rectas de calibre 16 en ángulo de 20°



**NUEVO**

Código	Descripción	Maletín uds.	Cartón uds.	Tipo*	Pedido UV min./ múlti.	€ (sin IVA) 1 Maletín
<b>013312**</b>	CLAVADORA IM65A F16 LITIO	1		E	1	<b>1.303,74</b>
<b>916276</b>	CLAVADORA IM65A F16 LITIO	1		E	1	<b>946,25</b>

\*\* Próxima eliminación

## ACCESORIOS PASLODE M65 F16 LITIO



Código	Descripción	Caja uds.	Cartón uds.	Tipo*	Pedido UV min./ múlti.	€ (sin IVA) 1 Caja
<b>300341</b>	BLÍSTER 2 CARTUCHOS GAS IM65/250, IM50/200	2	24	CT	1	<b>71,48</b>
<b>012027</b>	CONJUNTO BOQUILLA PARKET IM250	1		E	1	<b>12,66</b>
<b>184000</b>	ELEVADOR CARTUCHO IM250 TIPO II	1	300	CT	1	<b>6,64</b>

## ACCESORIOS PASLODE M65A F16 LITIO



Código	Descripción	Caja uds.	Cartón uds.	Tipo*	Pedido UV min./ múlti.	€ (sin IVA) 1 Caja
<b>300341</b>	BLÍSTER 2 CARTUCHOS GAS IM65/250, IM50/200	2	24	CT	1	<b>71,48</b>
<b>018930</b>	BOQUILLA PARA RECUBRIMIENTO IM65A F16 LITIO	1		E	1	<b>12,66</b>
<b>184000</b>	ELEVADOR CARTUCHO IM250 TIPO II	1	300	CT	1	<b>6,64</b>

## PUNTAS ESTÁNDAR

puntas + cartucho de gas para IM65 F16 LITIO



Código	Descripción	Caja uds.	Cartón uds.	Tipo*	Pedido UV min./ múlti.	€ (sin IVA) 1 Caja
<b>921587</b>	PACK 2000 F16/25 GALVA II	2.000	12.000	CT	1	<b>87,11</b>
<b>921588</b>	PACK 2000 F16/32 GALVA II	2.000	12.000	CT	1	<b>91,51</b>
<b>921589</b>	PACK 2000 F16/38 GALVA II	2.000	12.000	CT	1	<b>91,76</b>
<b>921590</b>	PACK 2000 F16/45 GALVA II	2.000	12.000	CT	1	<b>95,74</b>
<b>921591</b>	PACK 2000 F16/50 GALVA II	2.000	12.000	CT	1	<b>96,12</b>
<b>921592</b>	PACK 2000 F16/63 GALVA II	2.000	12.000	CT	1	<b>100,94</b>

## PUNTAS ESTÁNDAR

puntas + cartucho de gas para IM65A F16 LITIO



Código	Descripción	Caja uds.	Cartón uds.	Tipo*	Pedido UV min./ múlti.	€ (sin IVA) 1 Caja
<b>300270</b>	PACK 2000 F16/32 GALVA TIPO A	2.000		CT	1	<b>95,18</b>
<b>300271</b>	PACK 2000 F16/38 GALVA TIPO A	2.000		CT	1	<b>97,78</b>
<b>300272</b>	PACK 2000 F16/45 GALVA TIPO A	2.000		CT	1	<b>98,85</b>
<b>300273</b>	PACK 2000 F16/51 GALVA TIPO A	2.000		CT	1	<b>108,76</b>
<b>300274</b>	PACK 2000 F16/63 GALVA TIPO A	2.000		CT	1	<b>111,85</b>

## PUNTAS INOX A2

puntas + cartucho de gas para IM65A F16 LITIO



Código	Descripción	Caja uds.	Cartón uds.	Tipo*	Pedido UV min./ múlti.	€ (sin IVA) 1 Caja
<b>300276</b>	PACK 2000 PUNTAS F16/32 A2 IM65A/250A	2.000		CT	1	<b>153,86</b>
<b>300277</b>	PACK 2000 PUNTAS F16/38 A2 IM65A/250A	2.000		CT	1	<b>192,90</b>

Código	Descripción	Caja	Cartón	Tipo*	Pedido UV	€ (sin IVA)
		uds.	uds.		min./ múlti.	1 Caja
<b>300279</b>	PACK 2000 PUNTAS F16/50 A2 IM65A/250A	2.000		CT	1	<b>210,13</b>
<b>300280</b>	PACK 2000 PUNTAS F16/63 A2 IM65A/250A	2.000		CT	1	<b>247,91</b>

## PUNTAS INOX A4

puntas + cartucho de gas para IM65A F16 LITIO



Código	Descripción	Caja	Cartón	Tipo*	Pedido UV	€ (sin IVA)
		uds.	uds.		min./ múlti.	1 Caja
<b>395631</b>	PACK 2000 PUNTAS F16/38 A4 IM65A/250A	2.000		CT	1	<b>198,68</b>
<b>395632</b>	PACK 2000 PUNTAS F16/50 A4 IM65A/250A	2.000		CT	1	<b>231,21</b>
<b>395633</b>	PACK 2000 PUNTAS F16/63 A4 IM65A/250A	2.000		CT	1	<b>270,93</b>

## GRAPADORA PARA MADERA

### PASLODE IM200/50 S16

grapadora autónoma para grapas S16



Código	Descripción	Maletín	Cartón	Tipo*	Pedido UV	€ (sin IVA)
		uds.	uds.		min./ múlti.	1 Maletín
<b>900078</b>	GRAPADORA AUTÓNOMA IM200/50 S16	1		E	1	<b>1.369,05</b>

## ACCESORIOS IM200/50 S16



Código	Descripción	Caja	Cartón	Tipo*	Pedido UV	€ (sin IVA)
		uds.	uds.		min./ múlti.	1 Caja
<b>300341</b>	BLÍSTER 2 CARTUCHOS GAS IM65/250, IM50/200	2	24	CT	1	<b>71,48</b>
<b>018891</b>	BATERÍA CILÍNDRICA NIMH IM200	1	15	E	1	<b>131,77</b>
<b>035460</b>	CARGADOR BATERÍA IM45/50/65/350+/P700	1		E	1	<b>93,31</b>
<b>900507</b>	ADAPTADOR VEHÍCULO	1	26	E	1	<b>21,15</b>
<b>900505</b>	TRANSFORMADOR 230V-12V P700/CT	1	40	E	1	<b>141,73</b>

## GRAPAS

grapas rectas + cartucho de gas para IM200/50 S16



Código	Descripción	Caja	Cartón	Tipo*	Pedido UV	€ (sin IVA)
		uds.	uds.		min./ múlti.	1 Caja

### Grapas rectas

<b>012311</b>	PACK 3000 GRAPAS RECTAS 16/25 GALVA IM200 + GAS	3.000		CT	1	<b>157,38</b>
<b>054521</b>	PACK 3000 GRAPAS RECTAS S16/32 GALVA IM200 + GAS	3.000		CT	1	<b>190,37</b>
<b>012301</b>	PACK 3000 GRAPAS RECTAS S16/38 GALVA IM200 + GAS	3.000		CT	1	<b>175,02</b>
<b>012302</b>	PACK 3000 GRAPAS RECTAS S16/51 GALVA IM200 + GAS	3.000		CT	1	<b>241,21</b>

### Grapas divergentes

<b>012304</b>	PACK 3000 GRAPAS DIVERGENTES S16/38 GALVA IM200 + GAS	3.000		CT	1	<b>242,48</b>
---------------	---	-------	--	----	---	---------------

## CONSUMIBLES MODELOS ANTIGUOS

### CLAVOS GALVANIZADO EN CALIENTE (HDG)

clavos + cartucho de gas para IM200/32 JDB



Código	Descripción	Caja	Cartón	Tipo*	Pedido UV	€ (sin IVA)
		uds.	uds.		min./ múlti.	1 Caja
<b>141177</b>	PACK 2000 CLAVOS 2.8X25 ANILLADOS HDG IM200 CUBIERTA METÁLICA +GAS	2.000		CT	1	<b>287,83</b>

### CLAVOS INOX A2

clavos + cartucho de gas para IM200/32 JDB



Código	Descripción	Caja	Cartón	Tipo*	Pedido UV	€ (sin IVA)
		uds.	uds.		min./ múlti.	1 Caja
<b>141176</b>	PACK 2000 CLAVOS 2.8X25 ANILLADOS A2 IM200 CUBIERTA METÁLICA +GAS	2.000		CT	1	<b>343,71</b>
<b>141156</b>	PACK 2000 CLAVOS 2.8X32 ANILLADOS A2 IM200 CUBIERTA METÁLICA +GAS	2.000		CT	1	<b>364,08</b>



## ACCESORIOS LIMPIEZA Y MANTENIMIENTO

### ACCESORIOS LIMPIEZA Y MANTENIMIENTO



para PULSA Y PASLODE y STOCKade



Código	Descripción	Blisters	Cartón	Tipo*	Pedido UV	€ (sin IVA)
		uds.	uds.		min./ múlti.	1 Unidad
<b>013690</b>	KIT MANTENIMIENTO PULSA / PASLODE	1		E	1	<b>44,39</b>
<b>115251</b>	LIMPIADOR IMPULSE / PULSA 300ML	1	12	CT	12	<b>21,33</b>
<b>012007*</b>	LIMPIADOR IMPULSE / PULSA 150ML	1		CT	12	<b>14,05</b>
<b>401482</b>	ACEITE PULSA / IMPULSE	1	6	CT	1	<b>10,52</b>

\* Hasta fin de existencias

## GRAPADORAS MANUALES

### GRAPADORA MANUAL CS5000

grapadora manual para grapas de 75 a 130mm



Código	Descripción	Blisters	Cartón	Tipo*	Pedido UV	€ (sin IVA)
		uds.	uds.		min./ múlti.	1 Blisters
<b>309005</b>	GRAPADORA CS5000 MANUAL	1	5	E	1	<b>99,03</b>

### GRAPAS ACABADO ESTÁNDAR

grapas para CS5000



Código	Descripción	Caja	Cartón	Tipo*	Pedido UV	€ (sin IVA)
		uds.	uds.		min./ múlti.	1 Caja
<b>312269</b>	GRAPAS 50 X 6 MM RECTAS GALVA	5.000	100.000	CT	1	<b>14,47</b>
<b>392861</b>	GRAPAS 50 X 8 MM RECTAS GALVA	5.000	100.000	CT	1	<b>14,71</b>
<b>312271</b>	GRAPAS 50 X 10 MM RECTAS GALVA	5.000	75.000	CT	1	<b>16,43</b>
<b>312272*</b>	GRAPAS 50 X 12 MM RECTAS GALVA	5.000	75.000	CT	1	<b>18,71</b>
<b>312273</b>	GRAPAS 50 X 14 MM RECTAS GALVA	5.000	45.000	CT	1	<b>20,36</b>

\* Hasta fin de existencias

### GRAPAS ACABADO INOX A2

grapas para CS5000



Código	Descripción	Caja	Cartón	Tipo*	Pedido UV	€ (sin IVA)
		uds.	uds.		min./ múlti.	1 Caja
<b>391330</b>	GRAPAS 50 X 10 MM RECTAS INOX	5.000	75.000	CT	1	<b>103,18</b>

### GRAPADORA MANUAL HT550

grapadora manual para grapas de 15 a 40mm



Código	Descripción	Blisters	Cartón	Tipo*	Pedido UV	€ (sin IVA)
		uds.	uds.		min./ múlti.	1 Blisters
<b>391446</b>	GRAPADORA MANUAL HT550	1	5	E	1	<b>112,79</b>

### GRAPAS ACABADO ESTÁNDAR

grapas para HT550



Código	Descripción	Caja	Cartón	Tipo*	Pedido UV	€ (sin IVA)
		uds.	uds.		min./ múlti.	1 Caja
<b>312269</b>	GRAPAS 50 X 6 MM RECTAS GALVA	5.000	100.000	CT	1	<b>14,47</b>
<b>392861</b>	GRAPAS 50 X 8 MM RECTAS GALVA	5.000	100.000	CT	1	<b>14,71</b>

### GRAPAS R11

grapas para grapadora HT11



Código	Descripción	Caja	Cartón	Tipo*	Pedido UV	€ (sin IVA)
		uds.	uds.		min./ múlti.	1 Caja
<b>112208</b>	GRAPAS R11 10MM RAPID11	4.000	100.000	CT	1	<b>17,00</b>

# STOCKade®

## ST400i

GRAPADORA DE CERCAS SOBRE MADERA

**ÚNICA**  
**LA MÁS RÁPIDA**  
**Y SEGURA**



Ver video



## GRAPADORA PARA CERCAS DE MADERA

### GRAPADORA ST400I

grapadora de grampiones para el agricultor y contratistas de cercas sobre madera

STOCKade



Código	Descripción	Maletín	Cartón	Tipo*	Pedido UV	€ (sin IVA)
		uds.	uds.		min./ múlti.	1 Maletín
019677	CLAVADORA ST400i EU	1		E	1	1.502,45

## ACCESORIOS LIMPIEZA Y MANTENIMIENTO

### ACCESORIOS LIMPIEZA Y MANTENIMIENTO

para PULSA, PASLODE y STOCKade

SPIT



Código	Descripción	Blisters	Cartón	Tipo*	Pedido UV	€ (sin IVA)
		uds.	uds.		min./ múlti.	1 Unidad
013690	KIT MANTENIMIENTO PULSA / PASLODE	1		E	1	44,39
115251	LIMPIADOR IMPULSE / PULSA 300ML	1	12	CT	12	21,33
012007*	LIMPIADOR IMPULSE / PULSA 150ML	1		CT	12	14,05
401482	ACEITE PULSA / IMPULSE	1	6	CT	1	10,52

\* Hasta fin de existencias

## ACCESORIOS ST400I

SPIT



Código	Descripción	Caja	Cartón	Tipo*	Pedido UV	€ (sin IVA)
		uds.	uds.		min./ múlti.	1 Caja
011773	2 CARTUCHOS GAS PULSA 27 / 40 / 800 / IF / ST400	2		CT	1	171,28
019336**	BATERÍA LITIO PULSA 40 / P800 / IF / ST400	1		E	1	189,56
018482**	CARGADOR BATERÍA PULSA 40 / P800 / IF / ST400	1		E	1	175,52
900507	ADAPTADOR VEHÍCULO	1	26	E	1	21,15

\*\* Próxima eliminación

## GRAMPIÑONES

grampiones sobre madera + cartucho de gas para ST400i

STOCKade



Código	Descripción	Caja	Cartón	Tipo*	Pedido UV	€ (sin IVA)
		uds.	uds.		min./ múlti.	1 Caja
923670	PACK AGRAFES 40x4 HDG ST400i	1.000		CT	1	150,20
923673	PACK AGRAFES 50x4 HDG ST400i	1.000		CT	1	173,66
923676	PACK AGRAFES 32x4 HDG ST400i	1.000		CT	1	136,04



# BORN TO PERFORM

Ver vídeo TAPCON



**TRIGA Z XTREM**

**FIX Z XTREM**

**TAPCON XTREM**

**VIPER XTREM**

**B-LONG XTREM**



Construction Iberia

www.spitpaslode.es



## FIJACIÓN QUÍMICA DE ALTO RENDIMIENTO

### EASYMIX

kit fijación híbrida mecánico-químico. Instalación rápida, sin cartuchos ni útil de instalación, sin residuos



Código	Descripción	Blister uds.	Cartón uds.	Tipo*	Pedido UV min./múlti.	€ (sin IVA) 1 Blister
<b>060230</b>	SISTEMA EASY-MIX KIT M8x140/30 /BLÍSTER4 CE	4	32	CT	8	<b>39,67</b>
<b>060231</b>	SISTEMA EASY-MIX KIT M10x140/30 /BLÍSTER4 CE	4	32	CT	8	<b>40,47</b>
<b>060232</b>	SISTEMA EASY-MIX KIT M10x140/30 EXTERIOR /BLÍSTER4 CE	4	32	CT	8	<b>44,12</b>

### EASYMIX EN CAJA FORMATO OBRA

kit fijación híbrida mecánico-químico. Instalación rápida, sin cartuchos ni útil de instalación, sin residuos



Código	Descripción	Caja uds.	Cartón uds.	Tipo*	Pedido UV min./múlti.	€ (sin IVA) 1 Caja
<b>060228</b>	SISTEMA EASY-MIX KIT M8x140/30 FORMATO OBRA	12	48	CT	4	<b>115,09</b>
<b>060229</b>	SISTEMA EASY-MIX KIT M10x140/30 FORMATO OBRA	12	48	CT	4	<b>119,81</b>

### VIPER XTREM

fijación de viniléster de altas prestaciones Opción 1, para soportes secos o inundados y condiciones sísmicas C1- C2



Código	Descripción	Cartucho uds.	Cartón uds.	Tipo*	Pedido UV min./múlti.	€ (sin IVA) 1 Cartucho
<b>Cartucho 280 ML</b>						
<b>060187</b>	CARTUCHO VIPER XTREM 280ML + 2 MEZCLADORES	1	12	CT	12	<b>24,42</b>
<b>Cartucho 410 ML</b>						
<b>060189</b>	CARTUCHO VIPER XTREM 410ML + 2 MEZCLADORES	1	12	CT	12	<b>27,56</b>

## LOTES VIPER XTREM

anclaje de viniléster de altas prestaciones Opción 1, para soportes secos o inundados y condiciones sísmicas C1- C2



Código	Descripción	Caja uds.	Cartón uds.	Tipo*	Pedido UV min./múlti.	€ (sin IVA) 1 Caja
695910	LOTE 15 CARTUCHOS VIPER 410ML + ÚTIL DE INYECCIÓN	1		CT	1	474,10
060188	CARTUCHO VIPER XTREM 410ML 1MEZCLADOR + ALARGO /CARTÓN 25	25		CT	1	634,17
<b>054748</b>	LOTE 50 CARTUCHOS VIPER 410ML + ÚTIL DE INYECCIÓN ELEC.	1		CT	1	1.980,55
<b>054749</b>	LOTE 125 CARTUCHOS VIPER 410ML + ÚTIL DE INYECCIÓN ELEC.	1		CT	1	3.401,29
<b>054751</b>	LOTE 450 CARTUCHOS VIPER 410ML + ÚTIL DE INYECCIÓN ELEC.	1		CT	1	9.649,41

## VIPER XTREM TRÓPICO

fijación de viniléster de altas prestaciones Opción 1, para soportes secos o inundados y condiciones sísmicas C1- C2, más lento en secar, para situaciones de alta temperatura



Código	Descripción	Cartucho uds.	Cartón uds.	Tipo*	Pedido UV min./múlti.	€ (sin IVA) 1 Cartucho
060201	CARTUCHO VIPER XTREM 410ML TRÓPICO 1MEZCLADOR + ALARGO	1	25	CT	1	27,83

## EPCON C8 XTREM

fijación de epoxy de rendimiento extremo Opción 1, para soportes secos o inundados y condiciones sísmicas C1



Código	Descripción	Cartucho uds.	Cartón uds.	Tipo*	Pedido UV min./múlti.	€ (sin IVA) 1 Cartucho
055887	CARTUCHO EPCON C8 XTREM 450 ML + 1 MEZCLADOR	1	12	CT	12	45,19

## EPOBAR

anclaje de viniléster alto rendimiento para barra corrugada



Código	Descripción	Caja uds.	Cartón uds.	Tipo*	Pedido UV min./múlti.	€ (sin IVA) 1 Caja
060186	EPOBAR 410ML MEZCL+ALARGO / CARTÓN25	25		CT	1	645,46
<b>060242</b>	EPOBAR 410ML VE MEZCL+ALARGO / CARTÓN25	25		CT	1	600,82

## FIJACIÓN QUÍMICA MULTIMATERIAL

### MULTI-MAX

fijación químico polivalente de metacrilato sin estireno para múltiples aplicaciones y materiales



Código	Descripción	Cartucho uds.	Cartón uds.	Tipo*	Pedido UV min./múlti.	€ (sin IVA) 1 Cartucho
<b>Cartucho 280 ML</b>						
060040	CARTUCHO MULTI-MAX 280 ML	1	12	CT	12	20,32
<b>Cartucho 410 ML</b>						
060047	CARTUCHO MULTI-MAX 410 ML	1	12	CT	12	23,44

### MULTI-MAX

fijación químico polivalente de metacrilato sin estireno para múltiples aplicaciones y materiales



Código	Descripción	Caja uds.	Cartón uds.	Tipo*	Pedido UV min./múlti.	€ (sin IVA) 1 Caja
060182	PALET BOX 68 CARTUCHOS MULTI-MAX 280ML	68		CT	1	1.303,04
695486	LOTE 15 CARTUCHOS MULTI-MAX 410ML +ÚTIL DE INYECCIÓN	1		CT	1	412,83

## KIT ID-ALL CON MULTI-MAX

kit ID-ALL para materiales macizos y huecos.  
kits especiales para uso en fijación de fontanería,  
climatización o universal



## MAXIMA+ CON MALETÍN

cápsula de metacrilato sin estireno y varillas



Código	Descripción	Maletín	Cartón	Tipo*	Pedido UV	€ (sin IVA)
		uds.	uds.			
<b>060211</b>	MALETÍN 10 CÁPSULAS MAXIMA+ + 10 VARILLAS M8	1	5	CT	5	<b>43,96</b>
<b>060212</b>	MALETÍN 10 CÁPSULAS MAXIMA+ + 10 VARILLAS M10	1	5	CT	5	<b>49,40</b>
<b>060213</b>	MALETÍN 10 CÁPSULAS MAXIMA+ + 10 VARILLAS M12	1	5	CT	5	<b>61,91</b>
<b>060214**</b>	MALETÍN 10 CÁPSULAS MAXIMA+ + 10 VARILLAS M16	1	5	CT	5	<b>87,73</b>

\*\* Próxima eliminación



Código	Descripción	Bolsa	Cartón	Tipo*	Pedido UV	€ (sin IVA)
		uds.	uds.			
<b>059507</b>	KIT MULTI-MAX ID-ALL UNIVERSAL	1	5	CT	1	<b>54,77</b>
<b>059506</b>	KIT MULTI-MAX ID-ALL M10 FONTANERÍA Y CALEFACCIÓN	1	5	CT	1	<b>57,73</b>
<b>059508</b>	KIT MULTI-MAX ID-ALL M8 CLIMATIZACIÓN	1	5	CT	1	<b>55,69</b>

Mezclador especial para ID-ALL incluido

## C-MIX PLUS

fijación químico básico de poliéster sin estireno  
de secado súper rápido



## CONSUMIBLES PARA FIJACIÓN QUÍMICA



Código	Descripción	Cartucho	Cartón	Tipo*	Pedido UV	€ (sin IVA)
		uds.	uds.			
<b>Cartucho 300 ML</b>						
<b>055866</b>	C-MIX PLUS GRIS 300ML + 2 MEZCLADORES	1	12	CT	12	<b>14,07</b>
<b>055865</b>	C-MIX PLUS PIEDRA 300 ML + 2 MEZCLADORES	1	12	CT	12	<b>14,07</b>
<b>Cartucho 380 ML</b>						
<b>055881</b>	C-MIX PLUS GRIS 380 ML + 2 MEZCLADORES	1	12	CT	12	<b>13,95</b>
<b>055882</b>	C-MIX PLUS PIEDRA 380 ML + 2 MEZCLADORES	1	12	CT	12	<b>13,95</b>

## CÁPSULAS PREDOSIS QUÍMICA

### MAXIMA+

cápsula de metacrilato sin estireno



### VARILLA ROSCADA CINCADA

en cincada, clase 5.8, con tuerca y arandela.  
Punta de cincel



Código	Descripción	Caja	Cartón	Tipo*	Pedido UV	€ (sin IVA)
		uds.	uds.			
<b>060204</b>	CÁPSULA MAXIMA+ M8	10	500	CT	1	<b>20,09</b>
<b>060205</b>	CÁPSULA MAXIMA+ M10	10	500	CT	1	<b>21,10</b>
<b>060206</b>	CÁPSULA MAXIMA+ M12	10	500	CT	1	<b>22,77</b>
<b>060207</b>	CÁPSULA MAXIMA+ M16	10	200	CT	1	<b>27,82</b>
<b>060208</b>	CÁPSULA MAXIMA+ M20	10	100	CT	1	<b>55,94</b>
<b>060209</b>	CÁPSULA MAXIMA+ M24	10	100	CT	1	<b>64,90</b>
<b>060210</b>	CÁPSULA MAXIMA+ M30	5	25	CT	1	<b>63,24</b>

Código	Descripción	Caja	Cartón	Tipo*	Pedido UV	€ (sin IVA)
		uds.	uds.			
<b>060191</b>	VARILLA XTREM MULTICONO M12x150 ZN	10	50	CT	1	<b>101,27</b>
<b>060192</b>	VARILLA XTREM MULTICONO M12x205 ZN	10	50	CT	1	<b>117,67</b>
<b>060193</b>	VARILLA XTREM MULTICONO M16x200 ZN	10	50	CT	1	<b>136,22</b>
<b>060194</b>	VARILLA XTREM MULTICONO M16x248 ZN	10	40	CT	1	<b>156,60</b>
<b>060195</b>	VARILLA XTREM MULTICONO M20x270 ZN	10	40	CT	1	<b>244,80</b>
<b>060196</b>	VARILLA XTREM MULTICONO M20x330 ZN	10		CT	1	<b>288,48</b>

Código	Descripción	Caja	Cartón	Tipo*	Pedido UV	€ (sin IVA)
		uds.	uds.			
<b>060215</b>	VARILLAS MBX110 ZINC 5.8 + ACCESORIO COLOCACIÓN HEX	10	100	CT	1	<b>15,39</b>
<b>060216</b>	VARILLAS M10X130 ZINC 5.8 + ACCESORIO COLOCACIÓN HEX	10	100	CT	1	<b>18,96</b>
<b>060217</b>	VARILLAS M12X160 ZINC 5.8 + ACCESORIO COLOCACIÓN HEX	10	50	CT	1	<b>27,23</b>

Código	Descripción	Caja	Cartón	Tipo*	Pedido UV	€ (sin IVA)
		uds.	uds.		min./ múlti.	1 Caja
<b>060218</b>	VARILLAS M16X190 ZINC 5.8 + ACCESORIO COLOCACIÓN HEX	10	50	CT	1	<b>49,53</b>
<b>060219</b>	VARILLAS M20X260 ZINC 5.8 SIN ACCESORIO*	10		CT	1	<b>92,41</b>
<b>060220</b>	VARILLAS M24X300 ZINC 5.8 SIN ACCESORIO*	10		CT	1	<b>157,27</b>
<b>060221</b>	VARILLAS M30X380 ZINC 5.8 SIN ACCESORIO*	5		CT	1	<b>221,76</b>

\*No incluye accesorio HEX

## VARILLA ROSCADA INOX A4

en acero inoxidable, clase 5.8, con tuerca y arandela.  
Punta de cincel



Código	Descripción	Caja	Cartón	Tipo*	Pedido UV	€ (sin IVA)
		uds.	uds.		min./ múlti.	1 Caja
<b>060222</b>	VARILLAS MBX110 A4 + ACCESORIO COLOCACIÓN HEX	10	100	CT	1	<b>68,65</b>
<b>060223</b>	VARILLAS M10X130 A4 + ACCESORIO COLOCACIÓN HEX	10	100	CT	1	<b>81,90</b>
<b>060224</b>	VARILLAS M12X160 A4 + ACCESORIO COLOCACIÓN HEX	10	50	CT	1	<b>119,09</b>
<b>060225</b>	VARILLAS M16X190 A4 + ACCESORIO COLOCACIÓN HEX	10	50	CT	1	<b>205,23</b>
<b>060226</b>	VARILLAS M20X260 A4 SIN ACCESORIO*	10		CT	1	<b>422,65</b>
<b>060227</b>	VARILLAS M24X300 A4 SIN ACCESORIO*	10		CT	1	<b>863,69</b>

\*No incluye accesorio HEX

## VARILLA ROSCADA ESTÁNDAR

en hormigón no fisurado.  
Usar con C-MIX PLUS o MULTI-MAX



Código	Descripción	Caja	Cartón	Tipo*	Pedido UV	€ (sin IVA)
		uds.	uds.		min./ múlti.	1 Caja
<b>055800</b>	VARILLA ROSCADA MBX110	10	400	CT	1	<b>10,26</b>
<b>055801</b>	VARILLA ROSCADA M10X130	10	210	CT	1	<b>14,83</b>
<b>055802</b>	VARILLA ROSCADA M12X160	10	120	CT	1	<b>21,82</b>
<b>055803</b>	VARILLA ROSCADA M16X190	10	60	CT	1	<b>43,45</b>

## FIJACIÓN ATP

conector hembra de alto rendimiento para altas cargas.  
Uso con anclaje químico



Código	Descripción	Caja	Cartón	Tipo*	Pedido UV	€ (sin IVA)
		uds.	uds.		min./ múlti.	1 Caja
<b>062770</b>	PERNO HEMBRA ATP M8 X 60	10	100	CT	1	<b>55,34</b>
<b>062480</b>	PERNO HEMBRA ATP M10 X 65	10	120	CT	1	<b>64,69</b>
<b>062760</b>	PERNO HEMBRA ATP M12 X 75	10	120	CT	1	<b>62,74</b>
<b>062800</b>	PERNO HEMBRA ATP M16 X 125	10	40	CT	1	<b>130,51</b>
<b>062810</b>	PERNO HEMBRA ATP M20 X 170	5	20	CT	1	<b>106,59</b>
<b>062500</b>	PERNO ATP BALIZA M12 X 120	25	100	CT	1	<b>152,57</b>

## FIJACIÓN ATP INOX A4

conector hembra de acero inoxidable de alto rendimiento  
para altas cargas. Uso con anclaje químico



Código	Descripción	Caja	Cartón	Tipo*	Pedido UV	€ (sin IVA)
		uds.	uds.		min./ múlti.	1 Caja
<b>062860</b>	PERNO HEMBRA ATP M8 X 60 INOX A4	10	100	CT	1	<b>124,51</b>
<b>062960</b>	PERNO HEMBRA ATP M10 X 65 INOX A4	10	120	CT	1	<b>167,37</b>
<b>063100</b>	PERNO HEMBRA ATP M12 X 75 INOX A4	10	120	CT	1	<b>238,36</b>
<b>051175</b>	PERNO HEMBRA ATP M16 X 125 INOX A4	10	40	CT	1	<b>560,61</b>

## ANILLO DE SEGURIDAD

anclaje de cargas muy altas para hormigón  
fisurado, inox A2. uso con anclaje químico.



Código	Descripción	Caja	Cartón	Tipo*	Pedido UV	€ (sin IVA)
		uds.	uds.		min./ múlti.	1 Caja
<b>052640</b>	ANILLO DE ANCLAJE A2 D.14	10	50	CT	1	<b>1.037,72</b>

## PERNO MACHO

perno roscado para químico



Código	Descripción	Caja	Cartón	Tipo*	Pedido UV	€ (sin IVA)
		uds.	uds.		min./ múlti.	1 Caja
<b>061650**</b>	PERNO M8X100	10	100	CT	1	<b>16,69</b>
<b>061660</b>	PERNO M10X100	10	100	CT	1	<b>21,65</b>
<b>061670</b>	PERNO M12X100	10	100	CT	1	<b>25,88</b>

## PERNO HEMBRA

solución de fijación química desmontable en materiales huecos o normales



Código	Descripción	Caja	Cartón	Tipo*	Pedido UV	€ (sin IVA)
		uds.	uds.		min./múlti.	
						1 Caja
<b>061740</b>	PERNO HEMBRA M8X58	10	80	CT	1	<b>24,89</b>
<b>061750</b>	PERNO HEMBRA M10X58	10	80	CT	1	<b>25,64</b>

## TAMIZ ID-ALL

para todos los materiales huecos con o sin revoco (bloques, ladrillos) y materiales macizos



Código	Descripción	Bolsa	Cartón	Tipo*	Pedido UV	€ (sin IVA)
		uds.	uds.		min./múlti.	
						1 Bolsa
<b>055896</b>	BOLSA 20 ID-ALL + 4 MEZCLADORES	20	100	CT	10	<b>38,15</b>

### Accesorio

<b>055823</b>	BOLSA DE 10 MEZCLADORES CORTOS PARA ID-ALL	10	100	CT	1	<b>19,42</b>
---------------	--	----	-----	----	---	--------------

## TAMIZ METÁLICO

tamiz metálico de 1 metro ajustable para material hueco



Código	Descripción	M	Cartón	Tipo*	Pedido UV	€ (sin IVA)
		uds.	uds.		min./múlti.	
						1 M
<b>063400</b>	TAMIZ METAL D.12,5X 1M VARILLA M8-10	1		CT	10	<b>18,09</b>
<b>063410</b>	TAMIZ METAL D.15 X1M VARILLA M12	1		CT	10	<b>16,63</b>
<b>063420</b>	TAMIZ METAL D.20,5X1M VARILLA M16	1		CT	10	<b>17,76</b>
<b>063430</b>	TAMIZ METAL D.26X1M VARILLA M20	1		CT	10	<b>19,08</b>

## TAMIZ PLÁSTICO

tamiz de plástico para material hueco



Código	Descripción	Bolsa	Cartón	Tipo*	Pedido UV	€ (sin IVA)
		uds.	uds.		min./múlti.	
						1 Bolsa
<b>565012</b>	TAMIZ 12X45 PLÁSTICO (M6-M8)	10	200	CT	20	<b>4,46</b>
<b>557070</b>	TAMIZ 15X85 PLÁSTICO (M8-M10)	10	200	CT	20	<b>4,83</b>
<b>557080</b>	TAMIZ 15X130 PLÁSTICO (M8-M10)	10	200	CT	20	<b>5,08</b>
<b>557090</b>	TAMIZ 20X85 PLÁSTICO (M12)	10	200	CT	20	<b>5,65</b>

## ÚTILES DE INYECCIÓN PARA CARTUCHOS

### ÚTILES DE INYECCIÓN MANUAL



Código	Descripción	Bolsa	Cartón	Tipo*	Pedido UV	€ (sin IVA)
		uds.	uds.		min./múlti.	
						1 Bolsa
<b>063000</b>	ÚTIL DE INYECCIÓN 150 - 300 ML	1	10	E	1	<b>63,48</b>
<b>077151</b>	ÚTIL DE INYECCIÓN 410 /380 ML	1	10	E	1	<b>45,67</b>
<b>055830</b>	ÚTIL DE INYECCIÓN 450 ML ESTÁNDAR	1	5	E	1	<b>112,85</b>

**Caja**

<b>050067</b>	ÚTIL DE INYECCIÓN 450 ML PREMIUM	1		E	1	<b>144,43</b>
---------------	----------------------------------	---	--	---	---	---------------

### ÚTIL DE INYECCIÓN NEUMÁTICO



Código	Descripción	Caja	Cartón	Tipo*	Pedido UV	€ (sin IVA)
		uds.	uds.		min./múlti.	
						1 Caja
<b>050919</b>	ÚTIL DE INYECCIÓN NEUMÁTICO 380-410 ML	1		E	1	<b>960,02</b>
<b>051828</b>	ÚTIL DE INYECCIÓN NEUMÁTICO 450 ML	1		E	1	<b>887,49</b>
<b>051014</b>	ÚTIL DE INYECCIÓN NEUMÁTICO 825 ML	1		E	1	<b>851,28</b>

### ÚTIL DE INYECCIÓN A BATERÍA



Código	Descripción	Maletín	Cartón	Tipo*	Pedido UV	€ (sin IVA)
		uds.	uds.		min./múlti.	
						1 Maletín
<b>054242**</b>	ÚTIL DE INYECCIÓN AUTÓNOMO EGI 300 + 1 BAT. 14,4V 3AH LITIO +CARG	1		E	1	<b>1.054,77</b>
<b>054278**</b>	ÚTIL DE INYECCIÓN AUTÓNOMO EGI 380-410 + 1 BAT. 14,4V 3AH LITIO +CARG	1		E	1	<b>994,78</b>
<b>054243</b>	ÚTIL DE INYECCIÓN AUTÓNOMO EGI 450 + 2 BAT. 14,4V 3AH LITIO +CARG	1		E	1	<b>1.179,12</b>

**Batería**

<b>054279</b>	BATERÍA EGI LITIO 14,4V 3AH	1		E	1	<b>200,31</b>
---------------	-----------------------------	---	--	---	---	---------------

\*\* Próxima eliminación



## ÚTIL DE INYECCIÓN A BATERÍA 18V

**spit**



**NUOVO**

Código	Descripción	Maletín	Cartón	Tipo*	Pedido UV	€ [sin IVA]
		uds.	uds.		min./ múlti.	1 Maletín
<b>054747</b>	ÚTIL DE INYECCIÓN AUTÓNOMO 380-410 +1B 18V 2.5AH +CARG	1	4	E	1	<b>711,63</b>
<b>Accesorios</b>						
<b>054752</b>	BATERÍA ÚTIL DE INYECCIÓN ELEC 18V 2.5AH LI	1	60	E	1	<b>129,80</b>
<b>054753</b>	CARGADOR ÚTIL DE INYECCIÓN ELEC 18V LI	1	20	E	1	<b>88,50</b>

## ACCESORIOS QUÍMICOS

### KIT LIMPIEZA

**spit**



Código	Descripción	Maletín	Cartón	Tipo*	Pedido UV	€ [sin IVA]
		uds.	uds.		min./ múlti.	1 Maletín
<b>055832</b>	KIT DE LIMPIEZA MANUAL	1		E	1	<b>109,79</b>

### ACCESORIOS PARA LIMPIEZA DE AGUJEROS

**spit**



Código	Descripción	Bolsa	Cartón	Tipo*	Pedido UV	€ [sin IVA]
		uds.	uds.		min./ múlti.	1 Bolsa
<b>052971</b>	ESCOBILLAS D 11	1	20	CT	1	<b>10,67</b>
<b>052972</b>	ESCOBILLAS D 13	1	20	CT	1	<b>11,07</b>
<b>052973</b>	ESCOBILLAS D 15	1	20	CT	1	<b>11,67</b>
<b>052974</b>	ESCOBILLAS D 20	1	20	CT	1	<b>12,46</b>
<b>052975</b>	ESCOBILLAS D 22	1	10	CT	1	<b>12,46</b>
<b>052976</b>	ESCOBILLAS D 26	1	10	CT	1	<b>12,48</b>
<b>052977</b>	ESCOBILLAS D 30	1	10	CT	1	<b>13,68</b>
<b>065990</b>	SOPLADOR LIMPIADOR	1	25	CT	1	<b>22,45</b>

## ACCESORIOS QUÍMICOS

**spit**



Código	Descripción	Bolsa	Cartón	Tipo*	Pedido UV	€ [sin IVA]
		uds.	uds.		min./ múlti.	1 Bolsa
<b>050882</b>	MEZCLADOR	10	100	CT	1	<b>18,77</b>
<b>055837</b>	MEZCLADOR DE ALTO FLUJO	10	600	CT	1	<b>53,12</b>
<b>055838</b>	TUBO RÍGIDO ALARGADOR 18X250 PARA MEZCLADOR DE ALTO FLUJO	10	600	CT	1	<b>12,44</b>
<b>055839</b>	TUBO ALARGADOR FLEXIBLE 18X1000 PARA MEZCLADOR DE ALTO FLUJO	10	150	CT	1	<b>50,24</b>
<b>063300</b>	TUBO ALARGADOR RÍGIDO 9X1000	10	600	CT	1	<b>30,01</b>
<b>050971</b>	TUBO ALARGADOR FLEXIBLE ESPECIAL VOLUMEN 13X1000	10	300	CT	1	<b>47,04</b>
<b>050969</b>	TAPÓN (BOLSA 5 UND.)	5		CT	5	<b>21,79</b>
<b>151500</b>	ÚTIL DE COLOCACIÓN VARILLA 20-30 S2S	1		CT	1	<b>206,72</b>
<b>051009</b>	EMPUÑADURA EN T	1	20	CT	1	<b>26,76</b>
<b>051010</b>	ALARGADOR L 325	1	10	CT	1	<b>11,57</b>

FINANCIACIONES

## FIJACIONES ESPECÍFICAS PARA HORMIGÓN DE ALTO RENDIMIENTO

### TRIGA Z XTREM V

en acero cincado versión tornillo y cabeza hexagonal  
ETE opción 1 + certificado sísmico C1/C2 (del Ø10 al 16)



Código	Descripción	Caja	Cartón	Tipo*	Pedido UV	€ (sin IVA)
		uds.	uds.		min./ múlti.	1 Caja
050673	TRIGA Z XTREM V 6-10/5	100	400	CT	1	362,09
050674	TRIGA Z XTREM V 6-10/20	100	400	CT	1	390,60
050677	TRIGA Z XTREM V 8-12/1*	100	400	CT	1	292,25
050678	TRIGA Z XTREM V 8-12/10	50	200	CT	1	185,97
050679	TRIGA Z XTREM V 8-12/20	50	200	CT	1	211,75
053001	TRIGA Z XTREM V 8-12/50	50	200	CT	1	260,89
050687	TRIGA Z XTREM V 10-15/1*	25	100	CT	1	109,64
050688	TRIGA Z XTREM V 10-15/10	25	100	CT	1	114,26
050689	TRIGA Z XTREM V 10-15/20	25	100	CT	1	137,47
053003	TRIGA Z XTREM V 10-15/55	25	100	CT	1	188,17
050696	TRIGA Z XTREM V 12-18/10	25	100	CT	1	163,90
050697	TRIGA Z XTREM V 12-18/25	25	100	CT	1	177,44
053004	TRIGA Z XTREM V 12-18/55	25	100	CT	1	236,92
050704	TRIGA Z XTREM V 16-24/10	10	40	CT	1	153,41
050705	TRIGA Z XTREM V 16-24/25	10	40	CT	1	172,70
050710	TRIGA Z XTREM V 16-24/50	10	40	CT	1	184,36
050711	TRIGA Z XTREM V 20-28/25	5	20	CT	1	152,10

\*no incluido en ETE

### TRIGA Z XTREM E

en acero cincado versión varilla + tuerca  
ETE opción 1 + certificado sísmico C1/C2 (del Ø10 al 16)



Código	Descripción	Caja	Cartón	Tipo*	Pedido UV	€ (sin IVA)
		uds.	uds.		min./ múlti.	1 Caja
050681	TRIGA Z XTREM E 8-12/20	50	200	CT	1	229,03
050684	TRIGA Z XTREM E 8-12/55	50	200	CT	1	298,28
050685**	TRIGA Z XTREM E 8-12/95	25	100	CT	1	225,55
050691	TRIGA Z XTREM E 10-15/20	25	100	CT	1	157,10
050692	TRIGA Z XTREM E 10-15/35	25	100	CT	1	175,05
050693	TRIGA Z XTREM E 10-15/55	25	100	CT	1	196,42
050698	TRIGA Z XTREM E 12-18/25	25	100	CT	1	247,07
050699	TRIGA Z XTREM E 12-18/45	20	80	CT	1	190,16

Código	Descripción	Caja	Cartón	Tipo*	Pedido UV	€ (sin IVA)
		uds.	uds.		min./ múlti.	1 Caja
050701	TRIGA Z XTREM E 12-18/65	10	40	CT	1	105,32
050702	TRIGA Z XTREM E 12-18/100	20	80	CT	1	413,70
050706	TRIGA Z XTREM E 16-24/25	10	40	CT	1	202,90
050707	TRIGA Z XTREM E 16-24/55	5	20	CT	1	88,81
050708	TRIGA Z XTREM E 16-24/100	5	20	CT	1	127,50
050712	TRIGA Z XTREM E 20-28/25	5	20	CT	1	149,27
050713	TRIGA Z XTREM E 20-28/60	5	20	CT	1	165,64
050714	TRIGA Z XTREM E 20-28/100	5	20	CT	1	216,86

\*\* Próxima eliminación

### TRIGA Z XTREM TF V

en acero cincado con cabeza avellanada  
ETE opción 1 + certificado sísmico C1/C2



Código	Descripción	Caja	Cartón	Tipo*	Pedido UV	€ (sin IVA)
		uds.	uds.		min./ múlti.	1 Caja
050686	TRIGA Z XTREM TF V 8-12/16	50	200	CT	1	267,40
053002	TRIGA Z XTREM TF V 8-12/26	50	200	CT	1	290,86
050695	TRIGA Z XTREM TF V 10-15/27	25	100	CT	1	179,89
050715	TRIGA Z XTREM TF V 12-18/40*	10	40	CT	1	177,81

\*no incluido en ETE

### TRIGA Z V/INOX A4

en acero inoxidable A4 ISO (AISI 316)  
versión tornillo y cabeza hexagonal



Código	Descripción	Caja	Cartón	Tipo*	Pedido UV	€ (sin IVA)
		uds.	uds.		min./ múlti.	1 Caja
050596	TRIGA Z V 8X12/25 INOX A4	25	100	CT	1	501,69
050601	TRIGA Z V 10X15/25 INOX A4	25	100	CT	1	712,86
050605	TRIGA Z V 12X18/25 INOX A4	25	100	CT	1	947,42

### TRIGA Z E/INOX A4

en acero inoxidable A4 ISO (AISI 316)  
versión varilla + tuerca



Código	Descripción	Caja	Cartón	Tipo*	Pedido UV	€ (sin IVA)
		uds.	uds.		min./ múlti.	1 Caja
050598**	TRIGA Z E8X12/45 INOX A4	50	200	CT	1	1.325,31
050604	TRIGA Z E10X15/45 INOX A4	25	100	CT	1	1.038,44
050608	TRIGA Z E12X18/45 INOX A4	20	80	CT	1	1.095,93
052940	TRIGA Z E16X24/25 INOX A4	10	40	CT	1	1.189,45

\*\* Próxima eliminación

**TRIGA Z TF /INOX A4**  
en acero inoxidable A4 ISO (AISI 316)  
versión avellanada



Código	Descripción	Caja	Cartón	Tipo*	Pedido UV	€ (sin IVA)
		uds.	uds.		min./ múlti.	1 Caja
<b>057902</b>	TRIGA Z TF V8-12/30 INOX A4	50	200	CT	1	<b>1.034,65</b>

**TRIGA Z XTREM E/A**  
en acero cincado versión anillada + certificado sísmico



Código	Descripción	Caja	Cartón	Tipo*	Pedido UV	€ (sin IVA)
		uds.	uds.		min./ múlti.	1 Caja
<b>050703</b>	TRIGA Z XTREM E12-18/A	10	40	CT	1	<b>199,79</b>

**TRIGA Z E/QC**  
en acero cincado con cola de cerdo, para tendido de cables



Código	Descripción	Caja	Cartón	Tipo*	Pedido UV	€ (sin IVA)
		uds.	uds.		min./ múlti.	1 Caja
<b>050671</b>	TRIGA Z E12-18/CANCAMO	5	20	CT	1	<b>84,15</b>

**PLACA INOX A4**  
en acero inoxidable A4 ISO (AISI 316)  
adaptable a TRIGA Z y FIX Z



Código	Descripción	Caja	Cartón	Tipo*	Pedido UV	€ (sin IVA)
		uds.	uds.		min./ múlti.	1 Caja
<b>057874*</b>	PLACA A4 D.12	20	80	CT	1	<b>175,53</b>

\* Hasta fin de existencias

**HEMBRA CERRADA ROSCA MADERA**  
espaciador de gancho de tornillo



Código	Descripción	Caja	Cartón	Tipo*	Pedido UV	€ (sin IVA)
		uds.	uds.		min./ múlti.	1 Caja
<b>057120</b>	HEMBRA CERRADA ROSCA MADERA D.12	25		CT	1	<b>180,23</b>

**PACK GRIP+ L**  
en acero cincado, con collareta. ETAG-001-06



Código	Descripción	Embalaje	Cartón	Tipo*	Pedido UV	€ (sin IVA)
		uds.	uds.		min./ múlti.	1 Embalaje
<b>054757</b>	LOTE 400 GRIP+ L M6X25 +ÚTIL DE COLOCACIÓN	1		CS	1	<b>187,66</b>

**GRIP+ L**  
en acero cincado, con collareta. ETAG-001-06



Código	Descripción	Caja	Cartón	Tipo*	Pedido UV	€ (sin IVA)
		uds.	uds.		min./ múlti.	1 Caja
<b>058581</b>	GRIP L M6X25 ETAG-001-06	100	400	CS	4	<b>39,09</b>
<b>058583</b>	GRIP L M8x30 ETAG-001-06	100	400	CS	4	<b>50,70</b>
<b>058584</b>	GRIP L M10x25 ETAG-001-06	100	400	CS	4	<b>77,85</b>
<b>058585</b>	GRIP L M10x40 ETAG-001-06	100	400	CS	4	<b>85,17</b>
<b>058586</b>	GRIP L M12x50 ETAG-001-06	50	200	CS	4	<b>69,05</b>
<b>058587</b>	GRIP L M16x65 ETAG-001-06	20	80	CS	4	<b>54,64</b>

**GRIP+ INOX A4**  
en acero cincado, sin collareta. ETAG-001-06



Código	Descripción	Caja	Cartón	Tipo*	Pedido UV	€ (sin IVA)
		uds.	uds.		min./ múlti.	1 Caja
<b>058589</b>	GRIP M6x25 A4 ETAG-001-06	100	1.200	CT	1	<b>305,64</b>
<b>058591</b>	GRIP M8x30 A4 ETAG-001-06	100	1.200	CT	1	<b>377,33</b>
<b>058592</b>	GRIP M10x40 A4 ETAG-001-06	50	600	CT	1	<b>334,59</b>
<b>058593</b>	GRIP M12x50 A4 ETAG-001-06	50	600	CT	1	<b>424,45</b>
<b>058594</b>	GRIP M16x65 A4 ETAG-001-06	25	300	CT	1	<b>445,88</b>

**ÚTIL DE COLOCACIÓN GRIP+**  
en acero inoxidable



Código	Descripción	Blistar	Cartón	Tipo*	Pedido UV	€ (sin IVA)
		uds.	uds.		min./ múlti.	1 Blistar
<b>058596</b>	ÚTIL DE COLOCACIÓN GRIP L/A4 M6x25	1	4	CS	1	<b>43,94</b>
<b>058597</b>	ÚTIL DE COLOCACIÓN GRIP L/A4 M8x30	1	4	CS	1	<b>43,94</b>
<b>058598</b>	ÚTIL DE COLOCACIÓN GRIP L/A4 M10x25	1	4	CS	1	<b>43,94</b>
<b>058599</b>	ÚTIL DE COLOCACIÓN GRIP L/A4 M10x40	1	4	CS	1	<b>43,94</b>
<b>058601</b>	ÚTIL DE COLOCACIÓN GRIP L/A4 M12x50	1	4	CS	1	<b>43,94</b>
<b>058602</b>	ÚTIL DE COLOCACIÓN GRIP L/A4 M16x65	1	4	CS	1	<b>43,94</b>

**GUARDIA**  
en acero cincado



Código	Descripción	Caja	Cartón	Tipo*	Pedido UV	€ (sin IVA)
		uds.	uds.		min./ múlti.	1 Caja
<b>051061</b>	GUARDIA 12X105/20	20	120	CT	1	<b>95,96</b>

## GUARDIA /INOX A4 en acero inoxidable

spit



Código	Descripción	Caja	Cartón	Tipo*	Pedido UV	€ (sin IVA)
		uds.	uds.		min./ múlti.	1 Caja
<b>055304</b>	GUARDIA 12X110/20 INOX A4	20	120	CT	1	<b>282,16</b>

## D-BOLT en metálico versión cabeza hexagonal

spit



Código	Descripción	Caja	Cartón	Tipo*	Pedido UV	€ (sin IVA)
		uds.	uds.		min./ múlti.	1 Caja
<b>050252</b>	D BOLT M6X45/8 (DIAM.8)	100	1.000	CS	1	<b>103,23</b>
<b>050253</b>	D BOLT M6X70/30 (DIAM.8)	50	500	CS	1	<b>69,83</b>
<b>050255</b>	D BOLT M8X55/10 (DIAM.10)	50	500	CS	1	<b>73,52</b>
<b>050256</b>	D BOLT M8X80/35 (DIAM.10)	25	250	CS	1	<b>47,74</b>
<b>050258</b>	D BOLT M10X65/12 (DIAM.12)	25	250	CS	1	<b>44,59</b>
<b>050259</b>	D BOLT M10X75/18 (DIAM.12)	25	250	CS	1	<b>63,13</b>
<b>050260</b>	D BOLT M10X105/46 (DIAM.12)	20	200	CS	1	<b>67,60</b>
<b>050262</b>	D BOLT M12X110/49 (DIAM.14)	10	100	CS	1	<b>57,73</b>

## UNI en plomo

spit



Código	Descripción	Caja	Cartón	Tipo*	Pedido UV	€ (sin IVA)
		uds.	uds.		min./ múlti.	1 Caja
<b>053110</b>	UNI M8X45	100	400	CS	1	<b>212,64</b>
<b>053120</b>	UNI M10X55	50	200	CS	1	<b>163,42</b>
<b>053130</b>	UNI M12X70	25	100	CS	1	<b>116,94</b>

## PERNOS PARA HORMIGÓN

### FIX Z XTREM en acero cincado, abrazadera de acero inoxidable, con tuerca y arandela premontadas + certificado sísmico C1-C2

spit



Código	Descripción	Caja	Cartón	Tipo*	Pedido UV	€ (sin IVA)
		uds.	uds.		min./ múlti.	1 Caja
<b>057763</b>	FIX Z XTREM 8X65/5	100	400	CS	1	<b>84,48</b>
<b>057764</b>	FIX Z XTREM 8X75/15	100	400	CS	1	<b>92,81</b>
<b>057765</b>	FIX Z XTREM 8X90/30	50	200	CS	1	<b>52,66</b>
<b>057766</b>	FIX Z XTREM 8X120/60	50	200	CS	1	<b>61,63</b>
<b>057788*</b>	FIX Z XTREM 8x130/70	50	200	CS	1	<b>71,51</b>
<b>057768</b>	FIX Z XTREM 10x85/25-5	50	200	CS	1	<b>67,00</b>

Código	Descripción	Caja	Cartón	Tipo*	Pedido UV	€ (sin IVA)
		uds.	uds.		min./ múlti.	1 Caja
<b>057769</b>	FIX Z XTREM 10x90/30-10	50	200	CS	1	<b>73,25</b>
<b>057770</b>	FIX Z XTREM 10x100/40-20	25	100	CS	1	<b>40,19</b>
<b>057771</b>	FIX Z XTREM 10x120/60-40	25	100	CS	1	<b>42,75</b>
<b>057772</b>	FIX Z XTREM 10x140/80-60	25	100	CS	1	<b>48,05</b>
<b>057773</b>	FIX Z XTREM 10x160/100-80	25	100	CS	1	<b>72,89</b>
<b>057775</b>	FIX Z XTREM 12x105/30-10	25	100	CS	1	<b>58,97</b>
<b>057776</b>	FIX Z XTREM 12x115/40-20	25	100	CS	1	<b>60,82</b>
<b>057777</b>	FIX Z XTREM 12x135/60-40	25	100	CS	1	<b>66,95</b>
<b>057796</b>	FIX Z XTREM 12x155/80-60	20	80	CS	1	<b>59,16</b>
<b>057779</b>	FIX Z XTREM 12x180/105-85	20	80	CS	1	<b>70,41</b>
<b>057781</b>	FIX Z XTREM 16x145/45-25	10	40	CS	1	<b>55,06</b>
<b>057782</b>	FIX Z XTREM 16x170/70-50	10	40	CS	1	<b>62,94</b>
<b>057783</b>	FIX Z XTREM 16x180/80-60	10	40	CS	1	<b>64,78</b>
<b>057785</b>	FIX Z XTREM 20x170/30	10	40	CS	1	<b>116,78</b>
<b>057786</b>	FIX Z XTREM 20x200/60	10	40	CS	1	<b>128,85</b>
<b>057787</b>	FIX Z XTREM 20x220/80	10	40	CS	1	<b>137,53</b>

\* Hasta fin de existencias

### FIX Z XTREM /INOX A4 en acero inoxidable A4 (AISI 316) con tuerca y arandela premontadas + certificado sísmico C1-C2

spit



Código	Descripción	Caja	Cartón	Tipo*	Pedido UV	€ (sin IVA)
		uds.	uds.		min./ múlti.	1 Caja
<b>058616</b>	FIX Z XTREM M8x55/5 A4	100	400	CT	1	<b>170,31</b>
<b>058617</b>	FIX Z XTREM M8x70/20-7 A4	100	400	CT	1	<b>186,00</b>
<b>058618</b>	FIX Z XTREM M8x90/40-27 A4	50	200	CT	1	<b>120,07</b>
<b>058619</b>	FIX Z XTREM M10x70/10 A4	50	200	CT	1	<b>165,25</b>
<b>058620</b>	FIX Z XTREM M10x95/35-15 A4	50	200	CT	1	<b>183,07</b>
<b>058621</b>	FIX Z XTREM M10x105/45-25 A4	25	100	CT	1	<b>106,95</b>
<b>058622</b>	FIX Z XTREM M10x130/70-50 A4	25	100	CT	1	<b>131,19</b>
<b>058623</b>	FIX Z XTREM M12x95/20 A4	25	100	CT	1	<b>132,95</b>
<b>058624</b>	FIX Z XTREM M12x110/35-15 A4	25	100	CT	1	<b>159,03</b>
<b>058625</b>	FIX Z XTREM M12x120/45-25 A4	25	100	CT	1	<b>175,86</b>
<b>058626</b>	FIX Z XTREM M12x140/65-45 A4	25	100	CT	1	<b>192,42</b>
<b>058627</b>	FIX Z XTREM M16x120/20 A4	20	80	CT	1	<b>258,60</b>
<b>058628</b>	FIX Z XTREM M16x140/40-20 A4	10	40	CT	1	<b>153,19</b>

## FIX Z XTREM LW ARANDELA GRANDE

en acero cincado con tuerca  
y arandela grande premontadas + certificado sísmico C1-C2



Código	Descripción	Caja uds.	Cartón uds.	Tipo*	Pedido UV min./ múlti.	€ (sin IVA) 1 Caja
<b>057666**</b>	FIX Z XTREM 8x65/5 ARANDELA GRANDE	100	400	CS	1	<b>123,09</b>
<b>057667</b>	FIX Z XTREM 8x130/70 ARANDELA GRANDE	50	200	CS	1	<b>81,54</b>
<b>057668</b>	FIX Z XTREM 10x160/100-80 ARANDELA GRANDE	25	100	CS	1	<b>86,88</b>
<b>057669</b>	FIX Z XTREM 12x135/60-40 ARANDELA GRANDE	20	80	CS	1	<b>72,85</b>
<b>057670</b>	FIX Z XTREM 12x155/80-60 ARANDELA GRANDE	20	80	CS	1	<b>76,02</b>
<b>057671</b>	FIX Z XTREM 12x180/105-85 ARANDELA GRANDE	20	80	CS	1	<b>90,40</b>
<b>057672</b>	FIX Z XTREM 12x220/125 ARANDELA GRANDE	20	80	CS	1	<b>129,01</b>
<b>057673</b>	FIX Z XTREM 12x255/150 ARANDELA GRANDE	10	40	CS	1	<b>99,37</b>
<b>057675</b>	FIX Z XTREM 16x180/80-60 ARANDELA GRANDE	10	40	CS	1	<b>88,10</b>
<b>057676</b>	FIX Z XTREM 16x220/100 ARANDELA GRANDE	10	40	CS	1	<b>104,73</b>
<b>057677</b>	FIX Z XTREM 16x250/130 ARANDELA GRANDE	10	40	CS	1	<b>136,00</b>

\*\* Próxima eliminación

## FIX 3

en acero cincado con tuerca y arandela premontadas



Código	Descripción	Caja uds.	Cartón uds.	Tipo*	Pedido UV min./ múlti.	€ (sin IVA) 1 Caja
<b>057450</b>	FIX3 8X55/5	100	400	CS	1	<b>52,53</b>
<b>057451</b>	FIX3 8X70/20-10	100	400	CS	1	<b>57,70</b>
<b>057452</b>	FIX3 8X90/40-30	50	200	CS	1	<b>35,79</b>
<b>057453</b>	FIX3 8X100/50-40	50	200	CS	1	<b>38,97</b>
<b>057454</b>	FIX3 8X115/65-55	50	200	CS	1	<b>43,90</b>
<b>057455</b>	FIX3 8X130/80-70	50	200	CS	1	<b>49,56</b>
<b>057456</b>	FIX3 8X160/110-100	50	200	CS	1	<b>64,70</b>
<b>057460</b>	FIX3 10X65/5	50	200	CS	1	<b>48,16</b>
<b>057461</b>	FIX3 10X75/15-5	50	200	CS	1	<b>49,83</b>
<b>057462</b>	FIX3 10X85/25-15	50	200	CS	1	<b>54,36</b>
<b>057463</b>	FIX3 10X95/36-26	50	200	CS	1	<b>56,05</b>
<b>057464</b>	FIX3 10X110/50-40	25	100	CS	1	<b>32,19</b>
<b>057465</b>	FIX3 10X125/65-55	25	100	CS	1	<b>35,80</b>
<b>057466</b>	FIX3 10X140/80-70	25	100	CS	1	<b>37,48</b>
<b>057467</b>	FIX3 10X160/100-90	25	100	CS	1	<b>44,35</b>
<b>057470</b>	FIX3 12X80/5	25	100	CS	1	<b>40,12</b>
<b>057471</b>	FIX3 12X100/25-10	25	100	CS	1	<b>46,09</b>
<b>057472</b>	FIX3 12X115/40-25	25	100	CS	1	<b>49,11</b>
<b>057473</b>	FIX3 12X125/50-35	25	100	CS	1	<b>51,15</b>
<b>057474</b>	FIX3 12X140/65-50	25	100	CS	1	<b>55,29</b>
<b>057664</b>	FIX3 12x160/85-70	20	80	CS	1	<b>58,26</b>

Código	Descripción	Caja uds.	Cartón uds.	Tipo*	Pedido UV min./ múlti.	€ (sin IVA) 1 Caja
<b>057576</b>	FIX3 12X180/105-90	20	80	CS	1	<b>52,25</b>
<b>057477</b>	FIX3 12X220/145-130	20	80	CS	1	<b>86,48</b>
<b>057480</b>	FIX3 16X100/5	20	80	CS	1	<b>74,47</b>
<b>057481</b>	FIX3 16X125/30-15	20	80	CS	1	<b>80,26</b>
<b>057482</b>	FIX3 16X150/55-40	10	40	CS	1	<b>46,07</b>
<b>057483</b>	FIX3 16X170/75-60	10	40	CS	1	<b>47,77</b>
<b>057484</b>	FIX3 16X185/90-75	10	40	CS	1	<b>66,58</b>
<b>057485</b>	FIX3 16X235/140-125	10		CS	1	<b>175,32</b>
<b>057490</b>	FIX3 20x150/10	10	40	CS	1	<b>70,06</b>
<b>057491</b>	FIX3 20x170/30	10	40	CS	1	<b>106,47</b>
<b>057492</b>	FIX3 20x220/80	10	40	CS	1	<b>112,64</b>

## FIX 3 LW ARANDELA GRANDE

en acero cincado con tuerca y arandela premontadas



Código	Descripción	Caja uds.	Cartón uds.	Tipo*	Pedido UV min./ múlti.	€ (sin IVA) 1 Caja
<b>057674</b>	FIX3 12x290/215-200 ARANDELA GRANDE	10		CS	1	<b>163,53</b>
<b>057678</b>	FIX3 16x300/205-190 ARANDELA GRANDE	10		CS	1	<b>235,05</b>

## FIX

en acero cincado con tuerca y arandela premontadas



Código	Descripción	Caja uds.	Cartón uds.	Tipo*	Pedido UV min./ múlti.	€ (sin IVA) 1 Caja
<b>050510</b>	FIX 6X45/5	100	500	CS	1	<b>55,47</b>
<b>050520</b>	FIX 6X55/15	100	500	CS	1	<b>60,14</b>
<b>050530</b>	FIX 6X85/45	100	500	CS	1	<b>68,90</b>

## FIX /INOX A4

en acero inoxidable A4 (AISI 316)  
con tuerca y arandela premontadas



Código	Descripción	Caja uds.	Cartón uds.	Tipo*	Pedido UV min./ múlti.	€ (sin IVA) 1 Caja
<b>054270</b>	FIX 6x55/15 INOX A4	100	500	CT	1	<b>185,03</b>

# TORNILLOS PARA HORMIGÓN

## TAPCON HFL

tornillo autorroscante de acero cincado con cabeza hexagonal



Código	Descripción	Caja uds.	Cartón uds.	Tipo*	Pedido UV min./múlti.	€ (sin IVA) 1 Caja
058726	TAPCON HFL 5X40/5 CABEZA HEXAGONAL	100	400	CT	1	41,03
058727	TAPCON HFL 5X50/15 CABEZA HEXAGONAL	100	400	CT	1	45,12
058728	TAPCON HFL 5X60/25 CABEZA HEXAGONAL	100	400	CT	1	49,93
058729	TAPCON HFL 6X40/5 CABEZA HEXAGONAL	100	400	CT	1	53,93
058730	TAPCON HFL 6X50/15 CABEZA HEXAGONAL	100	400	CT	1	59,89
058731	TAPCON HFL 6X80/45-25 CABEZA HEXAGONAL	100	400	CT	1	65,90
058732	TAPCON HFL 6X100/65-45 CABEZA HEXAGONAL	100	400	CT	1	74,95

## TAPCON XTREM HFL

tornillo autorroscante de acero cincado con cabeza hexagonal. ETE opción 1 certificado sísmico C1-C2



Código	Descripción	Caja uds.	Cartón uds.	Tipo*	Pedido UV min./múlti.	€ (sin IVA) 1 Caja
058733	TAPCON XTREM HFL 8X50/5 CABEZA HEXAGONAL	50	200	CT	1	46,87
058734	TAPCON XTREM HFL 8X60/15 CABEZA HEXAGONAL	50	200	CT	1	48,28
058735	TAPCON XTREM HFL 8X70/25-5 CABEZA HEXAGONAL	50	200	CT	1	49,99
058736	TAPCON XTREM HFL 8X80/35-15 CABEZA HEXAGONAL	50	200	CT	1	54,26
058737	TAPCON XTREM HFL 8X100/55-35 CABEZA HEXAGONAL	50	200	CT	1	63,25
058738	TAPCON XTREM HFL 8X120/75-55 CABEZA HEXAGONAL	50	200	CT	1	70,78
058739	TAPCON XTREM HFL 8X140/95-75 CABEZA HEXAGONAL	50	200	CT	1	78,30
058740	TAPCON XTREM HFL 10X60/5 CABEZA HEXAGONAL	50	200	CT	1	69,48
058741	TAPCON XTREM HFL 10X70/15 CABEZA HEXAGONAL	50	200	CT	1	72,71
058742	TAPCON XTREM HFL 10X90/35-5 CABEZA HEXAGONAL	50	200	CT	1	78,84
058743	TAPCON XTREM HFL 10X100/45-15 CABEZA HEXAGONAL	50	200	CT	1	83,61
058744	TAPCON XTREM HFL 10X120/65-35 CABEZA HEXAGONAL	50	200	CT	1	97,55

Código	Descripción	Caja uds.	Cartón uds.	Tipo*	Pedido UV min./múlti.	€ (sin IVA) 1 Caja
058745	TAPCON XTREM HFL 10X140/85-55 CABEZA HEXAGONAL	50	200	CT	1	109,38
058746	TAPCON XTREM HFL 10X160/105-75 CABEZA HEXAGONAL	50	200	CT	1	137,89
058747	TAPCON XTREM HFL 12X80/15 CABEZA HEXAGONAL	25	100	CT	1	65,52
058748	TAPCON XTREM HFL 12X110/45-10 CABEZA HEXAGONAL	25	100	CT	1	80,31
058768	TAPCON XTREM HFL 14X130/55-15 CABEZA HEXAGONAL	25	100	CT	1	135,08
058769	TAPCON XTREM HFL 14X150/75-35 CABEZA HEXAGONAL	25	100	CT	1	161,46

## TAPCON XTREM HFL /INOX A4

tornillo autorroscante de acero inoxidable A4 (AISI 316) con cabeza hexagonal ETE opción 1 + certificado sísmico C1



Código	Descripción	Caja uds.	Cartón uds.	Tipo*	Pedido UV min./múlti.	€ (sin IVA) 1 Caja
058806**	TAPCON HFL 6X50/15 CABEZA HEXAGONAL INOX A4*	100	400	CT	1	475,95
058807**	TAPCON HFL 6X60/25-5 CABEZA HEXAGONAL INOX A4*	100	400	CT	1	436,07
058809**	TAPCON XTREM HFL 8X70/25-5 CABEZA HEXAGONAL INOX A4	50	200	CT	1	251,88
058810*	TAPCON XTREM HFL 8X80/35-15 CABEZA HEXAGONAL INOX A4	50	200	CT	1	251,61
058811**	TAPCON XTREM HFL 10X90/35-5 CABEZA HEXAGONAL INOX A4	50	200	CT	1	336,62
058812**	TAPCON XTREM HFL 10X100/45-15 CABEZA HEXAGONAL INOX A4	50	200	CT	1	430,54
058813*	TAPCON XTREM HFL 10X120/65-35 CABEZA HEXAGONAL INOX A4	50	200	CT	1	474,62

\*Mediciones no incluidas en la calificación sísmica

\* Hasta fin de existencias

\*\* Próxima eliminación

## TAPCON XTREM LT HFL /INOX A4

tornillo autorroscante de acero inoxidable A4 (AISI 316) con cabeza hexagonal. ETE opción 1 + certificado sísmico C1-C2



Código	Descripción	Caja uds.	Cartón uds.	Tipo*	Pedido UV min./múlti.	€ (sin IVA) 1 Caja
058651	TAPCON XTREM LT HFL 6x50/15 A4	100		CT	1	598,14
058652	TAPCON XTREM LT HFL 6x60/25-5 A4	100		CT	1	613,32
058655	TAPCON XTREM LT HFL 8x70/25-5 A4	50		CT	1	327,72

Código	Descripción	Caja	Cartón	Tipo*	Pedido UV	€ (sin IVA)
		uds.	uds.		min./ múlti.	1 Caja
<b>058656</b>	TAPCON XTREM LT HFL 8x80/35-15 A4	50		CT	1	<b>336,91</b>
<b>058657</b>	TAPCON XTREM LT HFL 10x90/35-5 A4	50		CT	1	<b>514,63</b>
<b>058658</b>	TAPCON XTM LT HFL 10x100/45-15 A4	50		CT	1	<b>539,95</b>
<b>058659</b>	TAPCON XTM LT HFL 10x120/65-35 A4	50		CT	1	<b>581,57</b>

### TAPCON PLUS HFL REUTILIZABLE

tornillo autorroscante de acero cincado con cabeza hexagonal, para aplicaciones temporales



Código	Descripción	Cubo	Cartón	Tipo*	Pedido UV	€ (sin IVA)
		uds.	uds.		min./ múlti.	1 Cubo
<b>058721*</b>	TAPCONPLUS HFL 10x80/5 CABEZA HEXAGONAL REUTILIZABLE	50		CT	1	<b>130,82</b>
<b>058722*</b>	TAPCONPLUS HFL 12x105/15 CABEZA HEXAGONAL REUTILIZABLE	25		CT	1	<b>130,02</b>
<b>058723*</b>	TAPCONPLUS HFL 14x80/5 CABEZA HEXAGONAL REUTILIZABLE	25		CT	1	<b>139,26</b>
<b>058724**</b>	TAPCONPLUS HFL 14x110/15 CABEZA HEXAGONAL REUTILIZABLE	25		CT	1	<b>180,35</b>
<b>058717</b>	TAPCONPLUS HFL 10x90/35-5 CABEZA HEXAGONAL REUTILIZABLE	50		CT	1	<b>119,50</b>
<b>058718</b>	TAPCONPLUS HFL 12x110/45-10 CABEZA HEXAGONAL REUTILIZABLE	25		CT	1	<b>111,00</b>
<b>058719</b>	TAPCONPLUS HFL 14x110/35 CABEZA HEXAGONAL REUTILIZABLE	25		CT	1	<b>144,00</b>

\* Hasta fin de existencias

\*\* Próxima eliminación

### TAPCON CSK

tornillo autorroscante de acero cincado con cabeza avellanada



Código	Descripción	Caja	Cartón	Tipo*	Pedido UV	€ (sin IVA)
		uds.	uds.		min./ múlti.	1 Caja
<b>058770</b>	TAPCON CSK 5X40/5 CABEZA AVELLANADA	100	400	CT	1	<b>41,03</b>
<b>058771</b>	TAPCON CSK 5X60/25 CABEZA AVELLANADA	100	400	CT	1	<b>49,93</b>
<b>058772</b>	TAPCON CSK 6X40/5 CABEZA AVELLANADA	100	400	CT	1	<b>55,07</b>
<b>058773</b>	TAPCON CSK 6X60/25-5 CABEZA AVELLANADA	100	400	CT	1	<b>62,90</b>
<b>058774</b>	TAPCON CSK 6X80/45-25 CABEZA AVELLANADA	100	400	CT	1	<b>71,89</b>
<b>058775</b>	TAPCON CSK 6X100/65-45 CABEZA AVELLANADA	100	400	CT	1	<b>87,22</b>
<b>058776</b>	TAPCON CSK 6X120/65-65 CABEZA AVELLANADA	100	400	CT	1	<b>101,85</b>
<b>058777</b>	TAPCON CSK 6X140/105-85 CABEZA AVELLANADA	100	400	CT	1	<b>125,28</b>

### TAPCON XTREM CSK

tornillo autorroscante de acero cincado con cabeza avellanada ETE opción 1 certificado sísmico C1-C2



Código	Descripción	Caja	Cartón	Tipo*	Pedido UV	€ (sin IVA)
		uds.	uds.		min./ múlti.	1 Caja
<b>058778</b>	TAPCON XTREM CSK 8X80/35-15 CABEZA AVELLANADA	50	200	CT	1	<b>73,68</b>

### TAPCON XTREM CSK / INOX A4

tornillo autorroscante de acero inoxidable A4 (AISI 316) con cabeza avellanada.

ETE opción 1 + certificado sísmico C1-C2



Código	Descripción	Caja	Cartón	Tipo*	Pedido UV	€ (sin IVA)
		uds.	uds.		min./ múlti.	1 Caja
<b>058814*</b>	TAPCON XTREM CSK 8X80/35-15 CABEZA AVELLANADA INOX A4	50	200	CT	1	<b>343,84</b>
<b>058815*</b>	TAPCON XTREM CSK 10X90/35-5 CABEZA AVELLANADA INOX A4	50	200	CT	1	<b>451,59</b>

\* Hasta fin de existencias

### TAPCON XTREM LT CSK / INOX A4

tornillo autorroscante de acero inoxidable A4 (AISI 316) con cabeza avellanada.

ETE opción 1 + certificado sísmico C1-C2



Código	Descripción	Caja	Cartón	Tipo*	Pedido UV	€ (sin IVA)
		uds.	uds.		min./ múlti.	1 Caja
<b>058653</b>	TAPCON XTREM LT CSK 8x80/35-15 A4	50		CT	1	<b>344,97</b>
<b>058654</b>	TAPCON XTREM LT CSK 10X90/35-5 A4	50		CT	1	<b>539,95</b>

### TAPCON PAN

tornillo autorroscante de acero cincado con cabeza abombada



Código	Descripción	Caja	Cartón	Tipo*	Pedido UV	€ (sin IVA)
		uds.	uds.		min./ múlti.	1 Caja
<b>058779</b>	TAPCON PAN 5X40/5 CABEZA ABOMBADA	100	400	CT	1	<b>41,03</b>
<b>058780</b>	TAPCON PAN 5X50/15 CABEZA ABOMBADA	100	400	CT	1	<b>45,12</b>
<b>058781</b>	TAPCON PAN 5X60/25 CABEZA ABOMBADA	100	400	CT	1	<b>49,93</b>
<b>058787</b>	TAPCON PAN 6x30/5 CABEZA ABOMBADA	100	400	CT	1	<b>49,69</b>
<b>058782</b>	TAPCON PAN 6X40/5 CABEZA ABOMBADA	100	400	CT	1	<b>52,42</b>

## TAPCON DOME

tornillo autorroscante de acero cincado con cabeza abombada grande



Código	Descripción	Caja	Cartón	Tipo*	Pedido UV	€ (sin IVA)
		uds.	uds.		min./ múlti.	
<b>058783</b>	TAPCON DOME 6X40/5 CABEZA ABOMBADA GRANDE T17	100	400	CT	1	<b>53,93</b>
<b>058784</b>	TAPCON DOME 6X60/25-5 CABEZA ABOMBADA GRANDE T17	100	400	CT	1	<b>62,90</b>

## TAPCON ROD

tornillo autorroscante de acero cincado con cabeza roscada



Código	Descripción	Caja	Cartón	Tipo*	Pedido UV	€ (sin IVA)
		uds.	uds.		min./ múlti.	
<b>058788</b>	TAPCON ROD CABEZA ROSCADA M6 6X35	100	400	CT	1	<b>105,47</b>
<b>058785</b>	TAPCON ROD CABEZA ROSCADA M8/M10 6X35	100	400	CT	1	<b>112,42</b>
<b>058786</b>	TAPCON ROD CABEZA ROSCADA M8/M10 6X55	100	400	CT	1	<b>116,68</b>

## TORNILLOS PARA HORMIGÓN CELULAR

### ACS / HFL

tornillo autorroscante con cabeza hexagonal HFL



Código	Descripción	Caja	Cartón	Tipo*	Pedido UV	€ (sin IVA)
		uds.	uds.		min./ múlti.	
<b>697601</b>	TORNILLO PARA HORMIGÓN CELULAR ACS 10X110 CABEZA HEXAGONAL	100	400	CS	1	<b>126,81</b>
<b>697602</b>	TORNILLO PARA HORMIGÓN CELULAR ACS 10X160 CABEZA HEXAGONAL	100	400	CS	1	<b>161,47</b>

### ACS / CSK

tornillo autorroscante con cabeza avellanada CSK



Código	Descripción	Caja	Cartón	Tipo*	Pedido UV	€ (sin IVA)
		uds.	uds.		min./ múlti.	
<b>697603</b>	TORNILLO PARA HORMIGÓN CELULAR ACS 10X110 CABEZA AVELLANADA	100	400	CS	1	<b>126,81</b>
<b>697604</b>	TORNILLO PARA HORMIGÓN CELULAR ACS 10X160 CABEZA AVELLANADA	100	400	CS	1	<b>161,47</b>

## FIJACIONES LIGERAS DE ALTO RENDIMIENTO DE GOLPE/ ATORNILLADO MULTIMATERIAL

### B-LONG XTREM F

con tornillo Torx cincado de cabeza avellanada



Código	Descripción	Caja	Cartón	Tipo*	Pedido UV	€ (sin IVA)
		uds.	uds.		min./ múlti.	
<b>567950</b>	B-LONG 8x60/10 F CABEZA AVELLANADA*	50	600	CS	1	<b>48,81</b>
<b>567951</b>	B-LONG 8x80/30 F CABEZA AVELLANADA*	50	600	CS	1	<b>58,59</b>
<b>567952</b>	B-LONG 8x100/50 F CABEZA AVELLANADA*	50	600	CS	1	<b>73,26</b>
<b>567953</b>	B-LONG 8x120/70 F CABEZA AVELLANADA*	50	200	CS	1	<b>90,33</b>
<b>567954</b>	B-LONG 8x150/100 F CABEZA AVELLANADA*	50	200	CS	1	<b>111,62</b>
<b>567957</b>	B-LONG XTREM 10x80/30 F CABEZA AVELLANADA	50	600	CS	1	<b>73,26</b>
<b>567958</b>	B-LONG XTREM 10x100/50 F CABEZA AVELLANADA	50	500	CS	1	<b>78,12</b>
<b>567959</b>	B-LONG XTREM 10x120/70 F CABEZA AVELLANADA	50	200	CS	1	<b>85,45</b>
<b>567960</b>	B-LONG XTREM 10x140/90 F CABEZA AVELLANADA	50	200	CS	1	<b>109,87</b>
<b>567961</b>	B-LONG XTREM 10x160/110 F CABEZA AVELLANADA	50	200	CS	1	<b>147,07</b>
<b>567962</b>	B-LONG XTREM 10x180/130 F CABEZA AVELLANADA	50	200	CS	1	<b>213,49</b>
<b>567963</b>	B-LONG XTREM 10x200/150 F CABEZA AVELLANADA	50	200	CS	1	<b>237,16</b>
<b>567964</b>	B-LONG XTREM 10x230/180 F CABEZA AVELLANADA	50	150	CS	1	<b>260,90</b>
<b>567965</b>	B-LONG XTREM 10x260/210 F CABEZA AVELLANADA	50	150	CS	1	<b>284,61</b>
<b>567966</b>	B-LONG XTREM 10x280/230 F CABEZA AVELLANADA	50	150	CS	1	<b>308,34</b>
<b>567967</b>	B-LONG XTREM 10x300/250 F CABEZA AVELLANADA	50	150	CS	1	<b>313,08</b>

\*medidas no incluidas en la certificación XTREM

### B-LONG XTREM F /INOX A4

con tornillo Torx acero inoxidable de cabeza avellanada



Código	Descripción	Caja	Cartón	Tipo*	Pedido UV	€ (sin IVA)
		uds.	uds.		min./ múlti.	
<b>567942</b>	B-LONG 8X80/30 F CABEZA AVELLANADA INOX A4*	50	600	CT	1	<b>180,22</b>
<b>567943</b>	B-LONG 8X100/50 F CABEZA AVELLANADA INOX A4*	50	600	CT	1	<b>205,03</b>
<b>567981</b>	B-LONG XTREM 10X80/30 F CABEZA AVELLANADA INOX A4	50	600	CT	1	<b>228,04</b>
<b>567982</b>	B-LONG XTREM 10X100/50 F CABEZA AVELLANADA INOX A4	50	500	CT	1	<b>283,50</b>

\*medidas no incluidas en la certificación XTREM



## B-LONG XTREM HS

con tornillo Torx cincado de cabeza hexagonal



Código	Descripción	Caja	Cartón	Tipo *	Pedido UV	€ (sin IVA)
		uds.	uds.		min./ múlti.	1 Caja
<b>567969</b>	B-LONG XTREM 10x60/10 HS CABEZA HEXAGONAL	50	600	CS	1	<b>73,26</b>
<b>567970</b>	B-LONG XTREM 10x80/30 HS CABEZA HEXAGONAL	50	200	CS	1	<b>80,58</b>
<b>567971</b>	B-LONG XTREM 10x100/50 HS CABEZA HEXAGONAL	50	200	CS	1	<b>90,33</b>
<b>567972</b>	B-LONG XTREM 10x120/70 HS CABEZA HEXAGONAL	50	200	CS	1	<b>113,76</b>
<b>567973</b>	B-LONG XTREM 10x140/90 HS CABEZA HEXAGONAL	50	200	CS	1	<b>131,54</b>
<b>567974</b>	B-LONG XTREM 10x160/110 HS CABEZA HEXAGONAL	50	200	CS	1	<b>159,74</b>
<b>567975</b>	B-LONG XTREM 10x180/130 HS CABEZA HEXAGONAL	50	200	CS	1	<b>225,47</b>
<b>567976</b>	B-LONG XTREM 10x200/150 HS CABEZA HEXAGONAL	50	200	CS	1	<b>264,97</b>

## B-LONG XTREM HS /INOX A4

con tornillo Torx acero inoxidable de cabeza hexagonal



Código	Descripción	Caja	Cartón	Tipo *	Pedido UV	€ (sin IVA)
		uds.	uds.		min./ múlti.	1 Caja
<b>567986</b>	B-LONG XTREM 10x60/10 HS CABEZA HEXAGONAL INOX A4	50	600	CT	1	<b>224,31</b>
<b>567987</b>	B-LONG XTREM 10x80/30 HS CABEZA HEXAGONAL INOX A4	50	200	CT	1	<b>257,19</b>
<b>567988</b>	B-LONG XTREM 10x100/50 HS CABEZA HEXAGONAL INOX A4	50	200	CT	1	<b>365,47</b>

## PROLONG F

con tornillo cincado de cabeza avellanada



Código	Descripción	Caja	Cartón	Tipo *	Pedido UV	€ (sin IVA)
		uds.	uds.		min./ múlti.	1 Caja
<b>566653</b>	PROLONG 10X80/10 F CABEZA AVELLANADA	50	600	CS	1	<b>96,27</b>
<b>566654</b>	PROLONG 10X100/30 F CABEZA AVELLANADA	50	600	CS	1	<b>98,21</b>
<b>566655</b>	PROLONG 10X115/45 F CABEZA AVELLANADA	50	200	CS	1	<b>112,75</b>
<b>566656</b>	PROLONG 10X145/75 F CABEZA AVELLANADA	50	200	CS	1	<b>127,81</b>
<b>566657</b>	PROLONG 10X160/90 F CABEZA AVELLANADA	50	200	CS	1	<b>164,43</b>
<b>566658</b>	PROLONG 10X185/115 F CABEZA AVELLANADA	50	200	CS	1	<b>264,51</b>
<b>566659</b>	PROLONG 10X210/140 F CABEZA AVELLANADA	50	150	CS	1	<b>281,34</b>

## PROLONG H

con tornillo cincado de cabeza hexagonal



Código	Descripción	Caja	Cartón	Tipo *	Pedido UV	€ (sin IVA)
		uds.	uds.		min./ múlti.	1 Caja
<b>566675</b>	PROLONG 12x120/50 H CABEZA HEXAGONAL	25	200	CS	1	<b>85,66</b>
<b>566676</b>	PROLONG 12x145/75 H CABEZA HEXAGONAL	25	75	CS	1	<b>97,64</b>
<b>566677</b>	PROLONG 12x165/95 H CABEZA HEXAGONAL	25	75	CS	1	<b>107,77</b>
<b>566678</b>	PROLONG 12x185/115 H CABEZA HEXAGONAL	25	75	CS	1	<b>112,83</b>
<b>566679</b>	PROLONG 12x210/140 H CABEZA HEXAGONAL	25	75	CS	1	<b>120,42</b>
<b>566680</b>	PROLONG 16x145/55 H CABEZA HEXAGONAL	25	75	CS	1	<b>209,00</b>
<b>566681</b>	PROLONG 16x165/75 H CABEZA HEXAGONAL	25	75	CS	1	<b>215,77</b>
<b>566682</b>	PROLONG 16x185/95 H CABEZA HEXAGONAL	25	75	CS	1	<b>227,96</b>
<b>566683</b>	PROLONG 16x200/110 H CABEZA HEXAGONAL	25	75	CS	1	<b>243,85</b>
<b>566428</b>	PROLONG 16x240/150 H CABEZA HEXAGONAL	25	75	CS	1	<b>256,14</b>
<b>566684</b>	PROLONG 16x270/180 H CABEZA HEXAGONAL	25	75	CS	1	<b>272,50</b>

## HIT-M /P

con reborde plano y tornillo de acero cincado



Código	Descripción	Caja	Cartón	Tipo *	Pedido UV	€ (sin IVA)
		uds.	uds.		min./ múlti.	1 Caja
<b>050116</b>	HITM 5X25/5 P	200	800	CS	4	<b>28,67</b>
<b>050117</b>	HITM 5X35/15 P	200	800	CS	4	<b>33,31</b>
<b>050118</b>	HITM 6X30/5 P	200	800	CS	4	<b>30,48</b>
<b>050119</b>	HITM 6X40/12 P	100	400	CS	4	<b>19,45</b>
<b>050121</b>	HITM 6X50/25 P	100	400	CS	4	<b>22,62</b>
<b>050122</b>	HITM 6X65/40 P	100	400	CS	4	<b>26,59</b>
<b>060090</b>	HITM 8X40/10P	50	200	CS	4	<b>13,95</b>
<b>055378</b>	HITM 8X40/10 P 20	100	400	CS	4	<b>36,54</b>
<b>060091</b>	HITM 8X60/30P	50	200	CS	4	<b>18,29</b>
<b>060092</b>	HITM 8X90/60P	50	200	CS	4	<b>21,23</b>
<b>060093</b>	HITM 8X110/80P	50	200	CS	4	<b>28,83</b>
<b>060094</b>	HITM 8X130/100P	50	200	CS	4	<b>34,57</b>

### Bidón



<b>055701</b>	HITM 5X25/5P BIDÓN/400U	400	4.800	CS	12	<b>63,52</b>
<b>055703</b>	HITM 5X25/5P BIDÓN/1000U	1.000	6.000	CS	6	<b>145,88</b>
<b>055709</b>	HITM 5X25/5P BIDÓN/1000U +5 BROCAS 5X110	1.000	6.000	CS	6	<b>189,66</b>
<b>055702</b>	HITM 6X30/5P BIDÓN/250U	250	3.000	CS	12	<b>41,55</b>
<b>055704</b>	HITM 6X30/5P BIDÓN/1000U	1.000	6.000	CS	6	<b>155,08</b>
<b>055708</b>	HITM 6X30/5P BIDÓN/1000U +5 BROCAS 6X110	1.000	6.000	CS	6	<b>201,63</b>
<b>055766</b>	HITM 6X40/12P BIDÓN/750U	750	4.500	CS	6	<b>148,28</b>
<b>060082</b>	HITM 6X50/25P BIDÓN/500U + 4 BROCAS	500	3.000	CS	6	<b>178,10</b>

# MINI SPITBOX L

## MALETÍN CONSUMIBLES

NEVER STOP  
BUILDING



**NUEVO**

## MINI SPITBOX L CON 1.000 HIT-M 6X30/5P



054571

### MALETÍN PARA CONSUMIBLES

Ajustable con las otras maletas de la gama SPITBOX



054570

\*También disponible maletín solo



Construction Iberia

www.spitpaslode.es

**spit**

Código	Descripción	Caja	Cartón	Tipo*	Pedido UV	€ (sin IVA)
		uds.	uds.		min./ múlti.	1 Caja

Maletín



<b>055711</b>	HITM 6X30/5P MALETÍN/2000U +MARTILLO	2.000		CS	6	<b>293,77</b>
---------------	--	-------	--	----	---	---------------

### HIT-M /P INOX A2

con reborde plano y tornillo de acero inoxidable

spit



Código	Descripción	Caja	Cartón	Tipo*	Pedido UV	€ (sin IVA)
		uds.	uds.		min./ múlti.	1 Caja

<b>060104</b>	HITM 6X30/5P INOX A2	100	400	CT	1	<b>38,54</b>
---------------	----------------------	-----	-----	----	---	--------------

<b>060105</b>	HITM 6X50/25P INOX A2	50	200	CT	1	<b>23,28</b>
---------------	--------------------------	----	-----	----	---	--------------

<b>060106</b>	HITM 6X65/40P INOX A2	50	200	CT	1	<b>35,65</b>
---------------	--------------------------	----	-----	----	---	--------------

<b>060107</b>	HITM 8X40/10P INOX A2	50	200	CT	1	<b>43,32</b>
---------------	--------------------------	----	-----	----	---	--------------

<b>060108</b>	HITM 8X60/30P INOX A2	50	200	CT	1	<b>58,43</b>
---------------	--------------------------	----	-----	----	---	--------------

<b>060109</b>	HITM 8X90/60P INOX A2	50	200	CT	1	<b>69,64</b>
---------------	--------------------------	----	-----	----	---	--------------

### HIT-M /V

con reborde avellanado y tornillo de acero cincado

spit



Código	Descripción	Caja	Cartón	Tipo*	Pedido UV	€ (sin IVA)
		uds.	uds.		min./ múlti.	1 Caja

<b>050129</b>	HITM 6X40/12 V	100	400	CS	4	<b>19,98</b>
---------------	----------------	-----	-----	----	---	--------------

<b>050131</b>	HITM 6X50/25 V	100	400	CS	4	<b>22,62</b>
---------------	----------------	-----	-----	----	---	--------------

<b>050132</b>	HITM 6X65/40 V	100	400	CS	4	<b>27,35</b>
---------------	----------------	-----	-----	----	---	--------------

<b>060095</b>	HITM 8X60/30V	50	200	CS	4	<b>18,29</b>
---------------	---------------	----	-----	----	---	--------------

<b>060096</b>	HITM 8X90/60V	50	200	CS	4	<b>20,67</b>
---------------	---------------	----	-----	----	---	--------------

<b>060097</b>	HITM 8X110/80V	50	200	CS	4	<b>28,83</b>
---------------	----------------	----	-----	----	---	--------------

<b>060098</b>	HITM 8X130/100V	50	200	CS	4	<b>34,57</b>
---------------	-----------------	----	-----	----	---	--------------

### HIT-M /P M7

con reborde avellanado  
y tornillo de acero cincado versión cabeza roscada M7

spit



Código	Descripción	Caja	Cartón	Tipo*	Pedido UV	€ (sin IVA)
		uds.	uds.		min./ múlti.	1 Caja

<b>050142</b>	HITM 6X30/5 M7X150	100	400	CS	4	<b>30,23</b>
---------------	--------------------	-----	-----	----	---	--------------

### MALETÍN MINI SPITBOX L

MALETÍN de 1.000 anclajes HIT-M 6X30/5P



Código	Descripción	Caja	Cartón	Tipo*	Pedido UV	€ (sin IVA)
		uds.	uds.		min./ múlti.	1 Caja

<b>054571</b>	LOTE MALETÍN L +1000 HITM 6X30/5P	1		CS	1	<b>208,49</b>
---------------	--------------------------------------	---	--	----	---	---------------

# TRINEO

## FIJACIÓN MULTIMATERIAL

NEVER STOP  
BUILDING

NUEVO



LA ÚNICA  
DE ALTO  
RENDIMIENTO  
FIABLE Y  
SEGURA

Ver vídeos



TRINEO  
VERSIÓN  
PASSANTE

Disponible para fijar  
piezas de 10 mm o 25  
mm de espesor



LISTO PARA FIJAR  
¡EN 1 SÓLO PASO!



### ACELERA TU TRABAJO

Ideal para fijaciones en serie



### RÁPIDO Y AHORRO

Más del 50% menos de  
tiempo que usar un químico



### SOLO UN ANCLAJE

Fijación adaptable a  
multimateriales



### RÁPIDO Y LIMPIO

La alternativa a las  
fijaciones químicas, más  
limpio y sin accesorios

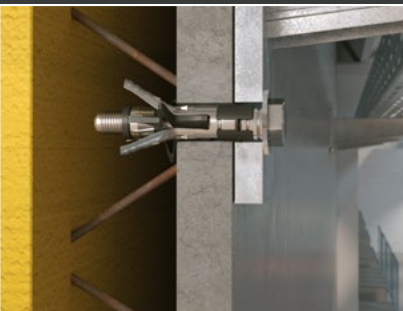

## FIJACIONES UNIVERSALES

### TRINEO / B

versión trineo con tornillo cabeza hexagonal  
2 camisas de expansión en acero galvanizado  
y polímero de alta resistencia



Código	Descripción	Caja	Cartón	Tipo*	Pedido UV	€ (sin IVA)
		uds.	uds.		min./ múlti.	1 Caja
566476	TRINEO/B M6x55/10	50		CS	1	135,54
566477	TRINEO/B M8x58/10	50		CS	1	175,07
566478	TRINEO/B M10x73/15	25		CS	1	124,24
566483	TRINEO/B M6x55/10	16		CS	1	53,31
566484	TRINEO/B M8x58/10	16		CS	1	65,96

### TRINEO / B-P

versión trineo "passante" con tornillo cabeza hexagonal  
2 camisas de expansión en acero galvanizado  
y polímero de alta resistencia  
para pieza a fijar de espesor 10mm o 25mm



Código	Descripción	Caja	Cartón	Tipo*	Pedido UV	€ (sin IVA)
		uds.	uds.		min./ múlti.	1 Caja
566479	TRINEO/B P M6x65/10	50		CS	1	172,24
566480	TRINEO/B P M6x80/25	50		CS	1	203,30
566481	TRINEO/B P M8x70/10	50		CS	1	206,12
566482	TRINEO/B P M8x85/25	50		CS	1	254,13

### PRIMA

en metálico versión sin tornillo



Código	Descripción	Caja	Cartón	Tipo*	Pedido UV	€ (sin IVA)
		uds.	uds.		min./ múlti.	1 Caja
050399	PRIMA M6X50 SIN TORNILLO	25	100	CS	1	77,76
050401	PRIMA M8X55 SIN TORNILLO	25	100	CS	1	86,69
050402	PRIMA M10X65 SIN TORNILLO	25	100	CS	1	113,21
073560	PRIMA M12X80 SIN TORNILLO	25	100	CS	1	162,17

### PRIMA

en metálico versión con tornillo y arandela premontados



Código	Descripción	Caja	Cartón	Tipo*	Pedido UV	€ (sin IVA)
		uds.	uds.		min./ múlti.	1 Caja
050404	PRIMA M6X50/10 + TORNILLO	25	100	CS	1	106,60
050405	PRIMA M6X50/25 + TORNILLO	25	150	CS	1	119,91
050406	PRIMA M8X55/10 + TORNILLO	25	100	CS	1	136,87
050407	PRIMA M8X55/25 + TORNILLO	25	150	CS	1	144,31
050408	PRIMA M8X55/40 + TORNILLO	25	150	CS	1	162,17
073640	PRIMA M10X65/10 + TORNILLO	25	100	CS	1	166,56
073650	PRIMA M10X65/25 + TORNILLO	25	100	CS	1	170,89
073660*	PRIMA M10X65/50 + TORNILLO	25	100	CS	1	230,86
073680	PRIMA M12X80/10 + TORNILLO	25	100	CS	1	244,08
073690**	PRIMA M12X80/25 + TORNILLO	25	100	CS	1	255,35

\* Hasta fin de existencias \*\* Próxima eliminación

### COLORTECH

anclaje universal bimaternal sin tornillo de alto rendimiento



Código	Descripción	Bidón	Cartón	Tipo*	Pedido UV	€ (sin IVA)
		uds.	uds.		min./ múlti.	1 Bidón
569248	COLORTECH 6X35 SIN TORNILLO BIDÓN/500U	500	4.500	CS	9	65,51
569249	COLORTECH 8X50 SIN TORNILLO BIDÓN/250U	250	2.250	CS	9	46,11
569250	COLORTECH 6x35 & 8x50 SIN TORNILLO BIDÓN/300U	300	2.700	CS	9	52,16

### COLORTECH / VA

anclaje universal bimaternal con tornillo galvanizado  
cabeza plana

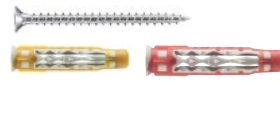

Código	Descripción	Caja	Cartón	Tipo*	Pedido UV	€ (sin IVA)
		uds.	uds.		min./ múlti.	1 Caja
565190	COLORTECH 5X30 CON TORNILLO CABEZA PLANA	100	1.600	CS	16	32,53
565191	COLORTECH 6X35 CON TORNILLO CABEZA PLANA	50	800	CS	16	12,86
<b>Bidón</b>						
565193	COLORTECH 5X30 CON TORNILLO CABEZA PLANA BIDÓN/300U	300	2.700	CS	9	98,81
565194	COLORTECH 6X35 CON TORNILLO CABEZA PLANA BIDÓN/250U	250	2.250	CS	9	66,85

## COLORTECH / HS

anclaje universal bimaterial con tornillo galvanizado cabeza hexagonal

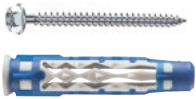

Código	Descripción	Caja	Cartón	Tipo*	Pedido UV	€ (sin IVA)
		uds.	uds.		min./ múlti.	1 Caja
<b>565192</b>	COLORTECH 8X50 CON TORNILLO CABEZA HEXAG	50	600	CS	12	<b>22,21</b>

### Bidón



<b>565195</b>	COLORTECH 8X50 CON TORNILLO CABEZA HEXAG BIDÓN/100U	100	900	CS	9	<b>44,91</b>
---------------	---	-----	-----	----	---	--------------

## EXPOSITOR COLORTECH

anclaje universal bimaterial sin tornillo



Código	Descripción	Expositor	Cartón	Tipo*	Pedido UV	€ (sin IVA)
		uds.	uds.		min./ múlti.	1 Expositor
<b>054694*</b>	EXPOSITOR 12 BIDONES COLORTECH 6/8/6&8 SIN TORNILLO	1		CS	1	<b>727,82</b>

\* Hasta fin de existencias

## NYL

anclaje de nailon multimaterial versión con collareta



Código	Descripción	Caja	Cartón	Tipo*	Pedido UV	€ (sin IVA)
		uds.	uds.		min./ múlti.	1 Caja
<b>057070</b>	NYL 5X25 COLLARETA	100	4.000	CS	40	<b>5,18</b>
<b>057080</b>	NYL 6X30 COLLARETA	100	4.000	CS	40	<b>5,52</b>
<b>057090</b>	NYL 8X40 COLLARETA	100	2.000	CS	20	<b>6,71</b>

### Bidón



<b>057608</b>	NYL 5X25 COL BIDÓN/800U	800	9.600	CS	12	<b>43,37</b>
<b>565741</b>	NYL 6X30 COL + TORNILLOS BIDÓN/300U	300	2.700	CS	9	<b>51,75</b>
<b>055715</b>	NYL 6X30 COL BIDÓN/600U	600	7.200	CS	12	<b>36,54</b>
<b>055716</b>	NYL 6X30 COL BIDÓN/2000U	2.000	12.000	CS	6	<b>118,36</b>
<b>055717</b>	NYL 8X40 COL BIDÓN/300U	300	3.600	CS	12	<b>25,91</b>
<b>055718</b>	NYL 8X40 COL BIDÓN/1000U	1.000	6.000	CS	6	<b>73,74</b>



## NYL

anclaje de nailon multimaterial versión sin collareta



Código	Descripción	Caja	Cartón	Tipo*	Pedido UV	€ (sin IVA)
		uds.	uds.		min./ múlti.	1 Caja
<b>057020</b>	NYL 8X40 SIN COLLARETA	100	2.000	CS	20	<b>6,89</b>
<b>057030</b>	NYL 10X50 SIN COLLARETA	50	1.000	CS	20	<b>8,90</b>
<b>057150</b>	NYL 12X60 SIN COLLARETA	25	500	CS	20	<b>5,93</b>
<b>057050</b>	NYL 14X70 SIN COLLARETA	20	400	CS	20	<b>11,92</b>

## PRO 6

anclaje de nailon multimaterial patentado para materiales huecos y macizos sin tornillo



Código	Descripción	Caja	Cartón	Tipo*	Pedido UV	€ (sin IVA)
		uds.	uds.		min./ múlti.	1 Caja
<b>565642</b>	PRO6 5X25 SIN TORNILLO	100	3.200	CS	32	<b>7,33</b>
<b>565643</b>	PRO6 6X30 SIN TORNILLO	100	3.200	CS	32	<b>8,88</b>
<b>565644</b>	PRO6 8X40 SIN TORNILLO	100	1.600	CS	16	<b>11,30</b>
<b>565645</b>	PRO6 10X50 SIN TORNILLO	50	800	CS	16	<b>13,82</b>
<b>565617</b>	PRO6 12X60 SIN TORNILLO	25	400	CS	16	<b>8,46</b>
<b>565618</b>	PRO6 14X70 SIN TORNILLO	20	320	CS	16	<b>8,29</b>

### Bidón

<b>060165</b>	PRO6 6X30 SIN TORNILLO BIDÓN/1000	1.000	6.000	CS	6	<b>88,75</b>
<b>060166</b>	PRO6 8X40 SIN TORNILLO BIDÓN/500U	500	3.000	CS	6	<b>70,87</b>

## PRO 6

anclaje de nailon multimaterial patentado para materiales huecos y macizos con tornillo



Código	Descripción	Caja	Cartón	Tipo*	Pedido UV	€ (sin IVA)
		uds.	uds.		min./ múlti.	1 Caja
<b>565646</b>	PRO6 5X25 CON TORNILLO	100	3.200	CS	32	<b>14,18</b>
<b>565647</b>	PRO6 6X30 CON TORNILLO	100	1.600	CS	16	<b>17,60</b>
<b>565648</b>	PRO6 8X40 CON TORNILLO	50	800	CS	16	<b>15,74</b>
<b>565649</b>	PRO6 10X50 CON TORNILLO	25	400	CS	16	<b>14,42</b>
<b>Bidón</b>						
<b>060167</b>	PRO6 6X30 CON TORNILLO BIDÓN/1000U	1.000	6.000	CS	6	<b>175,79</b>

## FIJACIONES LIGERAS ESPECÍFICAS

### UDZ

de expansión metálico por golpeo con ETA



Código	Descripción	Caja	Cartón	Tipo*	Pedido UV	€ (sin IVA)
		uds.	uds.		min./ múlti.	1 Caja
<b>060084</b>	UDZ6 6X40/5	100	2.000	CS	1	<b>54,72</b>

### SDA

de expansión metálico por golpeo con ETA



Código	Descripción	Caja	Cartón	Tipo*	Pedido UV	€ (sin IVA)
		uds.	uds.		min./ múlti.	1 Caja
<b>842500*</b>	SDA 6X35/5	100	500	CS	1	<b>56,22</b>
<b>842530**</b>	SDA 6X65/35	100	500	CS	1	<b>88,05</b>

\* Hasta fin de existencias

\*\* Próxima eliminación

### LATÓN

para cargas ligeras anclaje hembra de baja profundidad de empotramiento



Código	Descripción	Caja	Cartón	Tipo*	Pedido UV	€ (sin IVA)
		uds.	uds.		min./ múlti.	1 Caja
<b>062450</b>	LATÓN M6X22	100	400	CS	16	<b>25,82</b>
<b>062460</b>	LATÓN M8X28	100	400	CS	12	<b>46,81</b>

### PITON RM6

roscado hembra para aplicaciones ligeras para varilla roscada en techo



Código	Descripción	Caja	Cartón	Tipo*	Pedido UV	€ (sin IVA)
		uds.	uds.		min./ múlti.	1 Caja
<b>050059</b>	RM6 PITON HEMBRA 6X68 (PARA VARILLA ROSCADA)	100	400	CS	1	<b>96,89</b>

### FIX PERFORADO /6 P

anclaje metálico hembra de expansión por golpeo de alto rendimiento con ojal para cableado e iluminación



Código	Descripción	Caja	Cartón	Tipo*	Pedido UV	€ (sin IVA)
		uds.	uds.		min./ múlti.	1 Caja
<b>056100</b>	FIX PERFORADO D.6 M6X65P	100	1.000	CS	1	<b>66,26</b>

### G8

anclaje metálico con ojal por golpeo de instalación rápida y sencilla para cableado e iluminación



Código	Descripción	Caja	Cartón	Tipo*	Pedido UV	€ (sin IVA)
		uds.	uds.		min./ múlti.	1 Caja
<b>050015</b>	G8 D.8	100	400	CS	4	<b>41,05</b>

### BASCULANTE PBR M6

suspensiones desde un techo hueco de placa o cerámico



Código	Descripción	Caja	Cartón	Tipo*	Pedido UV	€ (sin IVA)
		uds.	uds.		min./ múlti.	1 Caja
<b>170600</b>	BASCULANTES PBR M6	50	500	CS	1	<b>55,31</b>

### VARILLAS ROSCADAS



Código	Descripción	Sin emb.	Cartón	Tipo*	Pedido UV	€ (sin IVA)
		uds.	uds.		min./ múlti.	1 unidad
<b>056852</b>	VARILLAS ROSCADAS M6X1M ZIN	1	100	CS	100	<b>1,84</b>
<b>056854</b>	VARILLAS ROSCADAS M8X1M ZIN	1	50	CS	50	<b>2,77</b>

## FIJACIONES PARA PLACA DE YESO

### STELLIX

anclaje autorroscante para cartón yeso



Código	Descripción	Caja	Cartón	Tipo*	Pedido UV	€ (sin IVA)
		uds.	uds.		min./ múlti.	1 Caja
<b>061143</b>	STELLIX 4x35/15 TORNILLO BT/100	100		CS	1	<b>60,56</b>
<b>061144</b>	STELLIX 5x35/15 TORNILLO BT/100	100		CS	1	<b>78,68</b>
<b>061145</b>	STELLIX 6x35/15 TORNILLO BT/100	100		CS	1	<b>87,71</b>

### Bidón



<b>061146</b>	STELLIX 5x35/15 PAV M7 BID/300	300		CS	1	<b>250,83</b>
<b>061147</b>	STELLIX 4x35/15 TORNILLO BID/150	150		CS	1	<b>97,29</b>
<b>061148</b>	STELLIX 5x35/15 TORNILLO BID/150	150		CS	1	<b>124,58</b>
<b>061149</b>	STELLIX 6x35/15 TORNILLO BID/150	150		CS	1	<b>138,33</b>

# STELLIX

## FIJACIÓN PARA PYL

NEVER STOP  
BUILDING

### LA FIJACIÓN PARA TODOS LOS ESPEORES DE PLACA DE YESO



Ver vídeo

### ¡MÁS SIMPLE QUE NUNCA!

IMPOSIBLE  
EQUIVOCARSE :  
1 SOLA LONGITUD  
PARA TODOS LOS  
ESPEORES



Construction Ibería

www.spitpaslode.es

## ZENTECH

anclaje metálico para cartón yeso de 12,5 mm con tornillo



Código	Descripción	Caja	Cartón	Tipo *	Pedido UV	€ (sin IVA)
		uds.	uds.		min./ múlti.	
<b>061040*</b>	ZENTECH 4X34/13 CON TORNILLO	100	400	CS	4	<b>45,21</b>
<b>061070*</b>	ZENTECH 5X34/13 CON TORNILLO	100	400	CS	4	<b>48,52</b>
<b>061110*</b>	ZENTECH 6X35/13 CON TORNILLO	100	400	CS	4	<b>58,61</b>

### Bidón



<b>060151*</b>	ZENTECH 4X33/13 CON TORNILLO BIDÓN/300	300	1.800	CS	1	<b>148,78</b>
<b>060152*</b>	ZENTECH 5X34/13 CON TORNILLO BIDÓN/300	300	1.800	CS	1	<b>165,58</b>
<b>060164*</b>	ZENTECH 5X34/13 PAV M7 BIDÓN/300	300	1.800	CS	1	<b>165,58</b>
<b>060153*</b>	ZENTECH 6X35/13 CON TORNILLO BIDÓN/300	300	1.800	CS	1	<b>199,97</b>

\* Hasta fin de existencias

## CC

anclaje metálico para materiales huecos con tornillo.  
Anclaje para cargas medias fácil de instalar



Código	Descripción	Caja	Cartón	Tipo *	Pedido UV	€ (sin IVA)
		uds.	uds.		min./ múlti.	
<b>061050*</b>	CC 4X46/24 CON TORNILLO	100	600	CS	1	<b>51,54</b>
<b>061080*</b>	CC 5X45/16 CON TORNILLO	100	600	CS	1	<b>60,15</b>
<b>061090*</b>	CC 5X59/32 CON TORNILLO	100	400	CS	1	<b>61,73</b>
<b>061120*</b>	CC 6X46/16 CON TORNILLO	100	400	CS	1	<b>62,92</b>
<b>061130*</b>	CC 6X59/30 CON TORNILLO	100	400	CS	1	<b>87,87</b>

\* Hasta fin de existencias

## PINZA DE EXPANSIÓN

para CC, ZENTECH y STELLIX



Código	Descripción	Blistier	Cartón	Tipo *	Pedido UV	€ (sin IVA)
		uds.	uds.		min./ múlti.	
<b>059554</b>	PINZA DE EXPANSIÓN STELLIX-CC-ZENTECH	1	25	CT	1	<b>50,94</b>

**DRIVA®**  
anclaje autorroscante para cartón yeso con tornillo



Código	Descripción	Caja	Cartón	Tipo*	Pedido UV	€ (sin IVA)
		uds.	uds.		min./ múlti.	1 Caja
<b>059360</b>	DRIVA + TORNILLO TP12	100	400	CS	4	<b>41,16</b>
<b>059370</b>	DRIVA + TORNILLO TF5	100	400	CS	4	<b>46,63</b>
<b>059380</b>	DRIVA + TORNILLO TF27	100	400	CS	4	<b>46,80</b>
<b>059390*</b>	DRIVA ABRAZADERA C7	100	400	CS	1	<b>64,11</b>

\* Hasta fin de existencias

**DRIVA® TP 12**  
anclaje autorroscante para cartón yeso con tornillo



Código	Descripción	Maletín	Cartón	Tipo*	Pedido UV	€ (sin IVA)
		uds.	uds.		min./ múlti.	1 Maletín
<b>074180</b>	DRIVA TP 12 EN MALETÍN	200	800	CS	4	<b>96,84</b>

**Bidón**



<b>060171</b>	DRIVA CON TORNILLO TP12 BIDÓN/150U	150	1.800	CS	1	<b>62,19</b>
<b>055727</b>	DRIVA CON TORNILLO TP12 BIDÓN/500U	500	3.000	CS	1	<b>207,34</b>

**MINI DRIVA®**  
anclaje mini autorroscante para cartón yeso para cableados y canaletas



Código	Descripción	Caja	Cartón	Tipo*	Pedido UV	€ (sin IVA)
		uds.	uds.		min./ múlti.	1 Caja
<b>059430</b>	MINI DRIVA	200	800	CS	1	<b>53,94</b>

**DRIVA® DRILL**  
de nailon autorroscante para cartón yeso con tornillo



Código	Descripción	Caja	Cartón	Tipo*	Pedido UV	€ (sin IVA)
		uds.	uds.		min./ múlti.	1 Caja
<b>061630</b>	DRILL TP12	200	800	CS	1	<b>62,96</b>

**DRIVA® CLICK**  
anclaje autorroscante para cartón yeso



Código	Descripción	Caja	Cartón	Tipo*	Pedido UV	€ (sin IVA)
		uds.	uds.		min./ múlti.	1 Caja
<b>565806</b>	DRIVA CLIC + TORNILLO 45	100	1.000	CS	1	<b>53,42</b>

**DRIVA® SIN TORNILLO**  
anclaje autorroscante para cartón yeso sin tornillo



Código	Descripción	Caja	Cartón	Tipo*	Pedido UV	€ (sin IVA)
		uds.	uds.		min./ múlti.	1 Caja
<b>060083</b>	DRIVA SIN TORNILLO	100	400	CS	1	<b>30,64</b>

**FIJACIONES ESPECIALES ELECTRICISTA**

**FIXELEC**  
anclaje para bridas para cableado



Código	Descripción	Caja	Cartón	Tipo*	Pedido UV	€ (sin IVA)
		uds.	uds.		min./ múlti.	1 Caja
<b>565340</b>	FIXELEC 8/6,5	100	2.200	CS	22	<b>14,41</b>

**Bidón**



<b>060169</b>	FIXELEC 8/6,5 BIDÓN/800	800	4.800	CS	6	<b>123,29</b>
---------------	-------------------------	-----	-------	----	---	---------------

**Bolsa**



<b>565120</b>	FIXELEC 8/6,5	100	5.000	CS		<b>7,56</b>
---------------	---------------	-----	-------	----	--	-------------

**S-CLIP**  
anclaje para fijación de tubos con grapa simple o doble



Código	Descripción	Bidón	Cartón	Tipo*	Pedido UV	€ (sin IVA)
		uds.	uds.		min./ múlti.	1 Bidón
<b>569491</b>	S-CLIP SIMPLE D16-20 BIDÓN/100	100	600	CS	6	<b>45,47</b>
<b>569494</b>	S-CLIP DOBLE D16-20 BIDÓN/100	100	600	CS	6	<b>54,64</b>
<b>569492</b>	S-CLIP SIMPLE D20-25 BIDÓN/100	100	600	CS	6	<b>51,82</b>
<b>569495</b>	S-CLIP DOBLE D20-25 BIDÓN/100	100	600	CS	6	<b>61,76</b>
<b>569493</b>	S-CLIP SIMPLE D25-28 BIDÓN/100	100	600	CS	6	<b>59,35</b>
<b>569496</b>	S-CLIP DOBLE D25-28 BIDÓN/100	100	600	CS	6	<b>69,66</b>



# AISLAMIENTO

SATE, FACHADA VENTILADA, BAJO FORJADO

NEVER STOP  
BUILDING



Ver vídeos



## FIJACIONES PARA AISLAMIENTO

### PTH-S

anclaje M8 para la fijación de paneles aislantes de expansión por atornillado con tornillo metálico. Cat. A-B-C-D-E. (Según ETAG 014)



Código	Descripción	Caja uds.	Cartón uds.	Tipo*	Pedido UV min./múlti.	€ (sin IVA) 1 Caja
054870	PTH-S TORNILLO METÁLICO 8X95/60	200		CT	1	140,58
054871	PTH-S TORNILLO METÁLICO 8X115/80	200		CT	1	157,63
054872	PTH-S TORNILLO METÁLICO 8X135/100	200		CT	1	162,68
054873	PTH-S TORNILLO METÁLICO 8X155/120	200		CT	1	194,33
054874	PTH-S TORNILLO METÁLICO 8X175/140	100		CT	1	131,03
054875	PTH-S TORNILLO METÁLICO 8X195/160	100		CT	1	147,40
054876	PTH-S TORNILLO METÁLICO 8X215/180	100		CT	1	163,79
054877	PTH-S TORNILLO METÁLICO 8X235/200	100		CT	1	191,07
054878	PTH-S TORNILLO METÁLICO 8X255/220	100		CT	1	264,10
054879	PTH-S TORNILLO METÁLICO 8X275/240	100		CT	1	300,26
054880	PTH-S TORNILLO METÁLICO 8X295/260	100		CT	1	327,51
054881	PTH-S TORNILLO METÁLICO 8X315/280	100		CT	1	469,50
054882	PTH-S TORNILLO METÁLICO 8X335/300	100		CT	1	501,58

### PTH-SX

anclaje M8 para la fijación de paneles aislantes de expansión por atornillado con tornillo de poliamida reforzado con fibra de vidrio. Cat. A-B-C-D-E (Según ETAG 014)



Código	Descripción	Caja uds.	Cartón uds.	Tipo*	Pedido UV min./múlti.	€ (sin IVA) 1 Caja
054890	PTH-SX TORNILLO PLÁSTICO 8X135/90	200		CT	1	158,62
054891	PTH-SX TORNILLO PLÁSTICO 8X155/110	200		CT	1	189,47
054892	PTH-SX TORNILLO PLÁSTICO 8X175/130	100		CT	1	127,73
054893	PTH-SX TORNILLO PLÁSTICO 8X195/150	100		CT	1	143,71
054894	PTH-SX TORNILLO PLÁSTICO 8X215/170	100		CT	1	159,68
054895	PTH-SX TORNILLO PLÁSTICO 8X235/190	100		CT	1	186,31
054896	PTH-SX TORNILLO PLÁSTICO 8X255/210	100		CT	1	257,46

### PTH-KZ

anclaje M8 para la fijación de paneles aislantes de expansión por golpeo con clavo metálico. Cat. A-B-C-D (Según ETAG 014)



Código	Descripción	Caja uds.	Cartón uds.	Tipo*	Pedido UV min./múlti.	€ (sin IVA) 1 Caja
054904	PTH-KZ CLAVO METÁLICO 8X75/40	200		CT	1	117,28
054905	PTH-KZ CLAVO METÁLICO 8X95/60	200		CT	1	129,67
054906	PTH-KZ CLAVO METÁLICO 8X115/80	200		CT	1	145,68
054907	PTH-KZ CLAVO METÁLICO 8X135/100	200		CT	1	148,26
054908	PTH-KZ CLAVO METÁLICO 8X155/120	200		CT	1	186,85
054909	PTH-KZ CLAVO METÁLICO 8X175/140	100		CT	1	101,78
054910	PTH-KZ CLAVO METÁLICO 8X195/160	100		CT	1	129,29
054911	PTH-KZ CLAVO METÁLICO 8X215/180	100		CT	1	140,59
054912	PTH-KZ CLAVO METÁLICO 8X235/200	100		CT	1	182,12
054913	PTH-KZ CLAVO METÁLICO 8X255/220	100		CT	1	253,17
054914	PTH-KZ CLAVO METÁLICO 8X275/240	100		CT	1	307,80
054915	PTH-KZ CLAVO METÁLICO 8X295/260	100		CT	1	362,39

### PTH-X

anclaje M8 para la fijación de paneles aislantes de expansión por golpeo con clavo de poliamida reforzado con fibra de vidrio. Cat. A-B-C-D (Según ETAG 014)



Código	Descripción	Caja uds.	Cartón uds.	Tipo*	Pedido UV min./múlti.	€ (sin IVA) 1 Caja
078090	PTH-X CLAVO PLÁSTICO 8X115/70 CABEZA DE 60	200		CS	1	100,20
054827	PTH-X CLAVO PLÁSTICO 8X135/90 CABEZA DE 60	200		CS	1	142,17
054828	PTH-X CLAVO PLÁSTICO 8X155/110 CABEZA DE 60	200		CS	1	163,57
054829	PTH-X CLAVO PLÁSTICO 8X175/130 CABEZA DE 60	100		CS	1	101,44
054831	PTH-X CLAVO PLÁSTICO 8X195/150 CABEZA DE 60	100		CS	1	108,93
054832	PTH-X CLAVO PLÁSTICO 8X215/170 CABEZA DE 60	100		CS	1	113,32
054833	PTH-X CLAVO PLÁSTICO 8X235/190 CABEZA DE 60	100		CS	1	118,95

## ISO

anclaje M10 para la fijación de paneles aislantes de expansión por golpeo con clavo de poliamida reforzado con fibra de vidrio. Cat. A-B-C (Según ETAG 014)

**spit**



Código	Descripción	Caja	Cartón	Tipo*	Pedido UV	€ (sin IVA)
		uds.	uds.		min./ múlti.	1 Caja

### cabeza Ø 50

<b>057600</b>	ISO CLAVO PLÁSTICO 10-10/30 CABEZA DE 50	200		CS	1	<b>61,32</b>
---------------	--	-----	--	----	---	--------------

### cabeza Ø 60

<b>057611</b>	ISO CLAVO PLÁSTICO 10X95/45-65 CABEZA DE 60	200		CS	1	<b>97,25</b>
---------------	---	-----	--	----	---	--------------

<b>060001</b>	ISO CLAVO PLÁSTICO 10X115/75-85 CABEZA DE 60	200		CS	1	<b>101,93</b>
---------------	--	-----	--	----	---	---------------

<b>057630</b>	ISO CLAVO PLÁSTICO 10X135/95-105 CABEZA DE 60	200		CS	1	<b>133,07</b>
---------------	---	-----	--	----	---	---------------

<b>057640</b>	ISO CLAVO PLÁSTICO 10X155/115-125 CABEZA DE 60	200		CS	1	<b>153,12</b>
---------------	--	-----	--	----	---	---------------

<b>057650</b>	ISO CLAVO PLÁSTICO 10X175/135-145 CABEZA DE 60	200		CS	1	<b>189,92</b>
---------------	--	-----	--	----	---	---------------

<b>057651</b>	ISO CLAVO PLÁSTICO 10X195/155-165 CABEZA DE 60	200		CS	1	<b>203,94</b>
---------------	--	-----	--	----	---	---------------

## ARANDELAS

para lana mineral, apto para todos los anclajes con cabeza Ø 60 mm

**spit**



Código	Descripción	Caja	Cartón	Tipo*	Pedido UV	€ (sin IVA)
		uds.	uds.		min./ múlti.	1 Caja
<b>057655</b>	ARANDELA DE PLÁSTICO D.90 PARA INSULACIÓN	200		CT	1	<b>86,82</b>

## ACCESORIOS PARA EMBUTIR EN EPS

para anclajes PTH-S y PTH-SX

**spit**



Código	Descripción	Caja	Cartón	Tipo*	Pedido UV	€ (sin IVA)
		uds.	uds.		min./ múlti.	1 Caja
<b>054903</b>	ÚTIL PARA EMBUTIR EPS Y MW (LANA MINERAL)	1	8	CT	1	<b>204,93</b>
<b>078136</b>	CORONA DE SUSTITUCIÓN PARA ZPR	1		CT	1	<b>77,25</b>
<b>054902</b>	ADAPTADOR DE TORNILLO PARA ÚTILES ZPR Y MPS (INSTALACIÓN PTH-S)	1		CT	1	<b>46,52</b>
<b>078137</b>	ÚTIL ZPR /INSTALACIÓN PTH-S EMBUTIDA EN EPS	1		CT	1	<b>199,76</b>
<b>054897</b>	TAPÓN AISLAMIENTO BLANCO	100		CT	1	<b>21,98</b>
<b>054898</b>	TAPÓN AISLAMIENTO GRIS	100		CT	1	<b>25,12</b>

La instalación empotrada está incluida en ETE específica de cada anclaje.

## PARA EMBUTIR EN LANA MINERAL

**spit**



Código	Descripción	Caja	Cartón	Tipo*	Pedido UV	€ (sin IVA)
		uds.	uds.		min./ múlti.	1 Caja
<b>054903</b>	ÚTIL PARA EMBUTIR EPS Y MW (LANA MINERAL)	1	8	CT	1	<b>204,93</b>
<b>078137</b>	ÚTIL ZPR /INSTALACIÓN PTH-S EMBUTIDA EN EPS	1		CT	1	<b>199,76</b>
<b>054901</b>	ÚTIL MPS / INSTALACIÓN PTH-S A RAS	1	8	CT	1	<b>204,93</b>
<b>054957</b>	ARANDELA DE INSTALACIÓN DENTADA PARA MPS /LANA MINERAL	100		CT	1	<b>68,95</b>
<b>054899</b>	TAPÓN AISLAMIENTO LANA MINERAL	100		CT	1	<b>43,97</b>

La instalación empotrada está incluida en ETE específica de cada anclaje.

## CB

espiga para fijar paneles aislantes de lana mineral agujero Ø 8 mm

**spit**



Código	Descripción	Caja	Cartón	Tipo*	Pedido UV	€ (sin IVA)
		uds.	uds.		min./ múlti.	1 Caja
<b>057690</b>	CB 8X85/40-50 CABEZA DE 90	300		CS	1	<b>139,81</b>
<b>057691</b>	CB 8X95/50-60 CABEZA DE 90	300		CS	1	<b>147,71</b>
<b>055720</b>	CB 8X115/70-80 CABEZA DE 90	200		CS	1	<b>106,04</b>
<b>055730</b>	CB 8X135/90-100 CABEZA DE 90	200		CS	1	<b>115,54</b>
<b>055740</b>	CB 8X155/110-120 CABEZA DE 90	200		CS	1	<b>118,94</b>
<b>054864</b>	CB 8X165/140 CABEZA DE 90	100		CS	1	<b>63,69</b>
<b>054865</b>	CB 8X185/160 CABEZA DE 90	100		CS	1	<b>67,26</b>
<b>054867</b>	CB 8X225/200 CABEZA DE 90	100		CS	1	<b>72,93</b>

## ISOMET

de acero cincado para la fijación de paneles aislantes en acero, anclaje ignífugo ø 8 para hormigón y macizo



Código	Descripción	Caja	Cartón	Tipo*	Pedido UV	€ (sin IVA)
		uds.	uds.		min./ múlti.	1 Caja
059730	ISOMET 8X80/30 CABEZA DE 35 GALVA	250		CS	1	134,03
059740	ISOMET 8X110/60 CABEZA DE 35 GALVA	250		CS	1	143,57
059880	ISOMET 8X120/70 CABEZA DE 35 GALVA	250		CS	1	160,25
059750	ISOMET 8X140/90 CABEZA DE 35 GALVA	250		CS	1	169,90
059760	ISOMET 8X170/120 CABEZA DE 35 GALVA	250		CS	1	194,21
059770	ISOMET 8X200/150 CABEZA DE 35 GALVA	250		CS	1	217,82
055291	ISOMET 8X250/200 CABEZA DE 35 GALVA	200		CS	1	301,87
055643	ISOMET 8X300/250 CABEZA DE 35 GALVA	200		CS	1	366,34

## ISOWOOD

con tornillo metálico o sin tornillo, para fijar aislamientos y aislantes reflexivos sobre madera o chapa metálica



Código	Descripción	Caja	Cartón	Tipo*	Pedido UV	€ (sin IVA)
		uds.	uds.		min./ múlti.	1 Caja
<b>Isowood combinado placa + tornillo</b>						
054856	ISOWOOD 40	200		CT	1	131,34
054857	ISOWOOD 60	200		CT	1	138,64
054858	ISOWOOD 80	200		CT	1	152,33
054859	ISOWOOD 100	200		CT	1	162,36
054861	ISOWOOD 120	200		CT	1	181,47
<b>Isowood plana sin tornillo</b>						
012601	ISOWOOD 60/5-20 SIN TORNILLO	400		CT	1	80,17
<b>Isowood plana (arandela)</b>						
012602	ISOWOOD 00 F	800		CT	1	145,15

## ISD

taco de poliamida autopercutor, para fijar sobre aislamiento fachada SATE



Código	Descripción	Caja	Cartón	Tipo*	Pedido UV	€ (sin IVA)
		uds.	uds.		min./ múlti.	1 Caja
567402	ISD 50MM	50	300	CT	1	29,74

## CLAVADO A GAS PARA AISLAMIENTO

**PULSA INSULFAST + ESPIGAS IF** (VER PÁGINA 27)   
espigas con clavos incluidos para PULSA INSULFAST



\* Hasta fin de existencias

**PULSA IF + ESPIGAS IF** (VER PÁGINA 27)   
PULSA IF para aislamiento



**PULSA 40E + ISOGAS** (VER PÁGINAS 24 y 27)   
espigas sin clavos para PULSA 40E para bajo forjado



\* Hasta fin de existencias

**PULSA 27E + ISOGAS** (VER PÁGINAS 23 y 27)   
espigas sin clavos para PULSA 27E para bajo forjado



## CLAVADO A PÓLVORA PARA AISLAMIENTO

**CLAVOS AISLAMIENTO CI 6** (VER PÁGINAS 29 y 31)   
fijación para aislamiento rígido con clavos premontados + adaptador para clavos CI para P390 y P370



**ABRAZADERAS**



**FIJACIONES PARA TUBOS**

**ABRAZADERA ISO**  
para fijar tubos de 1 y 2 tornillos



Código	Descripción	Caja uds.	Cartón uds.	Tipo*	Pedido UV min./ múlti.	€ (sin IVA) 1 Caja
056112	ABRAZADERA ISO 1 TORNILLO D18	50	500	CS	1	57,62
056113	ABRAZADERA ISO 1 TORNILLO D22	50	500	CS	1	61,26
056114	ABRAZADERA ISO 1 TORNILLO D26	50	400	CS	1	72,72
056116	ABRAZADERA ISO 1 TORNILLO D35	50	400	CS	1	72,00
056118	ABRAZADERA ISO 1 TORNILLO D42	25	250	CS	1	39,57
056119	ABRAZADERA ISO 1 TORNILLO D48	25	200	CS	1	42,18
056121	ABRAZADERA ISO 1 TORNILLO D54	25	200	CS	1	44,79

Código	Descripción	Caja uds.	Cartón uds.	Tipo*	Pedido UV min./ múlti.	€ (sin IVA) 1 Caja
056132	ABRAZADERA ISO 2 TORNILLOS D22	50	500	CS	1	68,79
056133	ABRAZADERA ISO 2 TORNILLOS D28	50	400	CS	1	75,38
056134	ABRAZADERA ISO 2 TORNILLOS D35	50	300	CS	1	82,65
056135	ABRAZADERA ISO 2 TORNILLOS D40	25	250	CS	1	44,66
056136	ABRAZADERA ISO 2 TORNILLOS D48	25	200	CS	1	47,70
056137	ABRAZADERA ISO 2 TORNILLOS D54	25	200	CS	1	50,31
056138	ABRAZADERA ISO 2 TORNILLOS D60	25	150	CS	1	53,56
056141	ABRAZADERA ISO 2 TORNILLOS D75	25	100	CS	1	61,99
056143	ABRAZADERA ISO 2 TORNILLOS D90	25	75	CS	1	69,99
056144	ABRAZADERA ISO 2 TORNILLOS D100	25	75	CS	1	78,24
056145	ABRAZADERA ISO 2 TORNILLOS D110	25	50	CS	1	80,98
056146	ABRAZADERA ISO 2 TORNILLOS D115	25	50	CS	1	84,78
056147	ABRAZADERA ISO 2 TORNILLOS D125	25	50	CS	1	91,33
056149	ABRAZADERA ISO 2 TORNILLOS D140	25	50	CS	1	98,82
056152	ABRAZADERA ISO 2 TORNILLOS D160	25	50	CS	1	109,08
056155	ABRAZADERA ISO 2 TORNILLOS D200	25		CS	1	175,21

**ABRAZADERAS ISO MUESCA**  
para fijar tubos



Código	Descripción	Caja uds.	Cartón uds.	Tipo*	Pedido UV min./ múlti.	€ (sin IVA) 1 Caja
056219	ABRAZADERA ISO MUESCA D35	50	400	CS	1	65,64
056220	ABRAZADERA ISO MUESCA D42	25	250	CS	1	37,35
056221	ABRAZADERA ISO MUESCA D48	25	200	CS	1	41,21
056223	ABRAZADERA ISO MUESCA D60	25	150	CS	1	45,68
056535	ABRAZADERA BAJANTE M8 D110	25		CS	1	54,39
056377	ABRAZADERA BAJANTE M8 D160	25		CS	1	111,78

**ABRAZADERAS INOX**  
para fijar tubos



Código	Descripción	Blisters uds.	Cartón uds.	Tipo*	Pedido UV min./ múlti.	€ (sin IVA) 1 Blisters
056511	ABRAZADERA SS FIN 14 INOX 3M+6T	1	5	CS	1	35,39
056502	ABRAZADERA APRIETE INOX D12-22	10	100	CS	10	22,48
056503	ABRAZADERA APRIETE INOX D18-28	10	100	CS	10	16,60
056504	ABRAZADERA APRIETE INOX D20-32	10	100	CS	10	25,34

# NUEVA GAMA EPT 18V

## ELECTRO PORTÁTILES

NEVER STOP  
BUILDING

8 HERRAMIENTAS,  
1 PLATAFORMA  
DE BATERÍA



Ver vídeo



ATORNILLADORES P18+ / W18 / S18+ MARTILLOS D18 / D18+ AMOLADORA AG18+ SIERRA CIRCULAR CS18 LÁSER L18

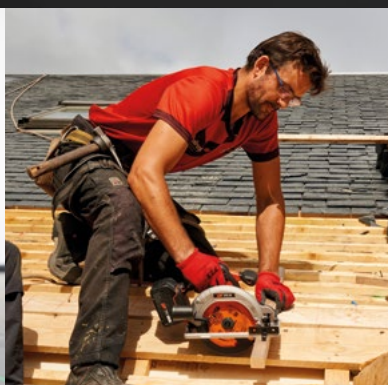

## PLATAFORMA EPT 18V

### S18+ ATORNILLADOR 18V sin batería

spit



Código	Descripción	Maletín	Cartón	Tipo*	Pedido UV	€ (sin IVA)
		uds.	uds.		min./ múlti.	1 Maletín
054546	ATORNILLADOR S18+ 18V NU	1	3	E	1	339,00

### S18 ATORNILLADOR 18V sin batería

spit



Código	Descripción	Maletín	Cartón	Tipo*	Pedido UV	€ (sin IVA)
		uds.	uds.		min./ múlti.	1 Maletín
054554**	ATORNILLADOR S18 18V	1	3	E	1	236,12

\*\* Próxima eliminación

### W18 ATORNILLADOR DE IMPACTO 18V sin batería

spit



Código	Descripción	Maletín	Cartón	Tipo*	Pedido UV	€ (sin IVA)
		uds.	uds.		min./ múlti.	1 Maletín
054556	ATORNILLADOR DE IMPACTO W18 18V	1	3	E	1	314,61

### P18+ ATORNILLADOR PLACA DE YESO 18V sin batería

spit



Código	Descripción	Maletín	Cartón	Tipo*	Pedido UV	€ (sin IVA)
		uds.	uds.		min./ múlti.	1 Maletín
054565	ATORNILLADOR PLAQUISTA P18+ 18V NU	1		E	1	345,87

### P18 ATORNILLADOR PLACA DE YESO 18V sin batería

spit



Código	Descripción	Maletín	Cartón	Tipo*	Pedido UV	€ (sin IVA)
		uds.	uds.		min./ múlti.	1 Maletín
054555**	ATORNILLADOR PLACA P18 18V	1	3	E	1	395,54

\*\* Próxima eliminación

### D18+ MARTILLO COMBINADO 18V sin batería

spit



Código	Descripción	Maletín	Cartón	Tipo*	Pedido UV	€ (sin IVA)
		uds.	uds.		min./ múlti.	1 Maletín
054561	MARTILLO D18+ SDS+ 18V NU	1		E	1	439,08

### D18 MARTILLO COMBINADO 18V sin batería

spit



Código	Descripción	Maletín	Cartón	Tipo*	Pedido UV	€ (sin IVA)
		uds.	uds.		min./ múlti.	1 Maletín
054557	MARTILLO D18 SDS+ 18V	1	3	E	1	516,79

### PACK Martillo D18 18V + Brocas



054542	PACK MARTILLO D18 SDS+ 18V +6 BROCAS XT3	1		E	1	571,21
--------	--	---	--	---	---	--------

### AG18+ AMOLADORA 18V sin batería. Discos Ø125

spit



Código	Descripción	Maletín	Cartón	Tipo*	Pedido UV	€ (sin IVA)
		uds.	uds.		min./ múlti.	1 Maletín
054560	AMOLADORA D.125 AG18+ 18V NU	1		E	1	329,00

## AG18 AMOLADORA 18V

sin batería. Discos Ø125



Código	Descripción	Maletín	Cartón	Tipo*	Pedido UV	€ (sin IVA)
		uds.	uds.		min./ múlti.	1 Maletín
<b>054559**</b>	AMOLADORA D.125 AG18 18V	1	3	E	1	<b>348,95</b>

### PACK amoladora AG18 18V + Disco



Código	Descripción	Maletín	Cartón	Tipo*	Pedido UV	€ (sin IVA)
		uds.	uds.		min./ múlti.	1 Maletín
<b>054544*</b>	PACK AMOLADORA AG18 18V +DISCO MULTIMAT 125	1		E	1	<b>404,73</b>

\* Hasta fin de existencias  
\*\* Próxima eliminación

spit

## ACCESORIOS PLATAFORMA 18V

spit



Código	Descripción	Caja	Cartón	Tipo*	Pedido UV	€ (sin IVA)
		uds.	uds.		min./ múlti.	1 Caja
<b>054547</b>	ENERGY PACK 2AH (2 BAT. + CARG. SMALL)	1	6	E	1	<b>209,48</b>
<b>054548</b>	ENERGY PACK 5AH (2 BAT. + CARG. FAST)	1	4	E	1	<b>416,77</b>
<b>054550</b>	BATERÍA 18V 2AH	1	18	E	1	<b>87,45</b>
<b>054551</b>	BATERÍA 18V 5AH	1	12	E	1	<b>170,37</b>
<b>054541</b>	BATERÍA 18V 8AH	1	24	E	1	<b>277,32</b>
<b>054552</b>	CARGADOR 18V SMALL	1		E	1	<b>32,22</b>
<b>054553</b>	CARGADOR 18V FAST	1		E	1	<b>73,69</b>
<b>054549</b>	MALETÍN KEYBOX 18V SMALL	1	3	E	1	<b>61,55</b>
<b>054545</b>	MALETÍN KEYBOX 18V MEDIUM	1	2	E	1	<b>102,49</b>

NUEVO

## CS18 SIERRA CIRCULAR 18V

sin batería.

spit



Código	Descripción	Maletín	Cartón	Tipo*	Pedido UV	€ (sin IVA)
		uds.	uds.		min./ múlti.	1 Maletín
<b>054564</b>	SIERRA CIRCULAR CS18 18V NU	1		E	1	<b>435,00</b>

NUEVO

## LOTES ENERGY 5AH

Energy pack 5AH + clavos PULSA

spit



Código	Descripción	Caja	Cartón	Tipo*	Pedido UV	€ (sin IVA)
		uds.	uds.		min./ múlti.	1 Caja
<b>054735</b>	LOTE PCK EP 5AH 18V+10.000 C6-20	1		E	1	<b>1.839,10</b>
<b>054736</b>	LOTE PCK EP 5AH 18V+10.000 HC6-15	1		E	1	<b>2.104,73</b>
<b>054737</b>	LOTE PCK EP 5AH 18V+10.000 HC6-17	1		E	1	<b>2.145,12</b>

## L18 LÁSER VERDE 3x360° 18V

sin batería.

spit

Incluye soporte de muro con imán y mini trípode



Código	Descripción	Maletín	Cartón	Tipo*	Pedido UV	€ (sin IVA)
		uds.	uds.		min./ múlti.	1 Maletín
<b>054558</b>	LÁSER L18 18V	1	3	E	1	<b>1.055,86</b>

## LOTES P18

Atornillador P18 + Energy pack 5AH + clavos PULSA

spit



Código	Descripción	Maletín	Cartón	Tipo*	Pedido UV	€ (sin IVA)
		uds.	uds.		min./ múlti.	1 Maletín
<b>054732**</b>	LOTE ATOR. P18 +PCK EP 5AH +10.000 C6-20	1		E	1	<b>1.895,82</b>
<b>054733**</b>	LOTE ATOR. P18 +PCK EP 5AH +10.000 HC6-15	1		E	1	<b>2.155,96</b>
<b>054734**</b>	LOTE ATOR. P18 +PCK EP 5AH +10.000 HC6-17	1		E	1	<b>2.195,39</b>

\*\* Próxima eliminación



# LOTES AHORRO

## EPT 18V + CLAVOS PULSA

NEVER STOP  
BUILDING



**NUEVOS LOTES 2024**

**AHORRA DINERO CON LOS  
LOTES DE HERRAMIENTAS  
PLATAFORMA EPT 18V Y  
CLAVOS PARA TU PULSA**



Construction Iberia

www.spitpaslode.es

**spit**

### LOTES P18+

Atornillador P18+ + Energy pack 5AH + clavos PULSA

spit



NEVO

Código	Descripción	Maletín	Cartón	Tipo *	Pedido UV	€ (sin IVA)
		uds.	uds.		min./ múlti.	
<b>054566</b>	LOTE ATOR. P18+ +PCK EP 5AH +10.000 C6-20	1		E	1	<b>1.838,51</b>
<b>054567</b>	LOTE ATOR. P18 +PCK EP 5AH +10.000 HC6-15	1		E	1	<b>2.022,82</b>
<b>054568</b>	LOTE ATOR. P18 +PCK EP 5AH +10.000 HC6-17	1		E	1	<b>2.059,74</b>

### LOTES D18

Martillo D18 + Energy pack 5AH + clavos PULSA

spit



Código	Descripción	Maletín	Cartón	Tipo *	Pedido UV	€ (sin IVA)
		uds.	uds.		min./ múlti.	
<b>054726</b>	LOTE PERFO D18 +PCK EP 5AH +10.000 C6-20	1		E	1	<b>1.923,70</b>
<b>054727</b>	LOTE PERFO D18 +PCK EP 5AH +10.000 HC6-15	1		E	1	<b>2.183,60</b>
<b>054728</b>	LOTE PERFO D18 +PCK EP 5AH +10.000 HC6-17	1		E	1	<b>2.223,03</b>

### LOTES L18

Láser L18 + Batería y cargador 2AH + clavos PULSA

spit



Código	Descripción	Maletín	Cartón	Tipo *	Pedido UV	€ (sin IVA)
		uds.	uds.		min./ múlti.	
<b>054543</b>	PACK LÁSER L18 +BAT 2AH +CARG SMALL +10.000 CLAVOS C6-20	1		E	1	<b>2.370,18</b>
<b>054731</b>	LOTE LASER L18 BAT+ CARG +5.000 C6-20	1		E	1	<b>1.428,96</b>
<b>054739*</b>	LOTE LASER L18 BAT+ CARG +8.500 HC6-15	1		E	1	<b>1.970,93</b>
<b>054729</b>	LOTE LASER L18 BAT+ CARG +10.000 HC6-15	1		E	1	<b>2.230,14</b>
<b>054741*</b>	LOTE LASER L18 BAT+ CARG +8.000 HC6-17	1		E	1	<b>1.970,93</b>
<b>054730</b>	LOTE LASER L18 BAT+ CARG +10.000 HC6-17	1		E	1	<b>2.271,73</b>

\* Hasta fin de existencias

## ATORNILLADORES

### S18+ (PLATAFORMA 18V VER PAG. 71)

**spit**



### W18 (PLATAFORMA 18V VER PAG. 71)

**spit**



### ACCESORIO PARA ATORNILLADORES

**spit**



Código	Descripción	Caja	Cartón	Tipo*	Pedido UV	€ (sin IVA)
		uds.	uds.		min./ múlti.	1 Caja
010118	CAJETÍN 6 PUNTAS ATORNILLADO	1		CS	1	37,55

### ACCESORIOS HDI 286 LITIO

para atornillador de batería de litio HDI 286

**spit**



Código	Descripción	Caja	Cartón	Tipo*	Pedido UV	€ (sin IVA)
		uds.	uds.		min./ múlti.	1 Caja
054393	BATERÍA 18V 4AH LITIO	1		E	1	462,97
054286	CARGADOR LITIO 14,4V - 18V	1		E	1	144,32

### ACCESORIOS BS 10 LITIO

para atornillador BS 10 LITIO

**spit**



Código	Descripción	Caja	Cartón	Tipo*	Pedido UV	€ (sin IVA)
		uds.	uds.		min./ múlti.	1 Caja
054411*	BATERÍA BS10 10,8V 1,5AH LITIO	1		E	1	56,93
054412*	CARGADOR BS10 10.8 V	1		E	1	67,53

\* Hasta fin de existencias

### ACCESORIOS BS 18 LITIO

para atornillador BS 18 LITIO

**spit**



Código	Descripción	Caja	Cartón	Tipo*	Pedido UV	€ (sin IVA)
		uds.	uds.		min./ múlti.	1 Caja
054413**	BATERÍA BS18 18V 2AH LITIO	1		E	1	178,51
054414**	CARGADOR BS18 18 V	1		E	1	92,23

\*\* Próxima eliminación

## ATORNILLADORES PARA PYL

### P18+ (PLATAFORMA 18V VER PAG. 71)

**spit**



### P18 LITIO

pack P18 LITIO

+ 2 baterías 5AH + SPEED P55 + PERTIGA P580

**spit**



Código	Descripción	Embalaje	Cartón	Tipo*	Pedido UV	€ (sin IVA)
		uds.	uds.		min./ múlti.	1 Embalaje
054637*	PACK P18 LITIO 18V +2BAT 5AH +ADAPTADOR P55EC +PÉRTIGA EXP580	1		E	1	1.249,51

\* Hasta fin de existencias

### P18 A CABLE

atornilladora a cable para placa de yeso 710W

**spit**



Código	Descripción	Maletín	Cartón	Tipo*	Pedido UV	€ (sin IVA)
		uds.	uds.		min./ múlti.	1 Maletín
054633*	PACK SPIT P18 + ADAPTADOR TORNILLOS EN CINTA P55EC	1		E	1	512,97

Caja cartón

054632*	SPIT P18 EN CAJA CARTÓN	1	4	E	1	236,75
---------	-------------------------	---	---	---	---	--------

\* Hasta fin de existencias

**SPEED P55 EASY CLICK**  
adaptador tornillos en cinta para P18



Código	Descripción	Caja	Cartón	Tipo*	Pedido UV	€ (sin IVA)
		uds.	uds.		min./ múlti.	1 Caja
<b>054626</b>	ADAPTADOR TORNILLOS EN CINTA SPEED P55 EASY CLICK PARA P18	1	25	E	1	<b>232,08</b>
<b>Accesorios (bolsa)</b>						
<b>054628</b>	PACK 2 PUNTAS PH2 DE ATORNILLAR 130MM PARA ADAPTADOR P55EC	2		E	1	<b>19,15</b>
<b>Accesorios (bolsa) para 217 y 218 a cable</b>						
<b>054268</b>	PACK 2 PUNTAS DE ATORNILLAR 158 MM PARA ADAPTADOR SPEED 55EC	2		E	1	<b>15,77</b>

**PÉRTIGA P580 P18**  
pértiga para P18



Código	Descripción	Caja	Cartón	Tipo*	Pedido UV	€ (sin IVA)
		uds.	uds.		min./ múlti.	1 Caja
<b>054627</b>	PÉRTIGA EX P580 PARA SPIT P18/P18LI	1		E	1	<b>387,50</b>

**TORNILLOS PARA PYL**

**TORNILLOS EN CINTA CS**  
tornillos para atornilladora P18  
+ adaptador SPEED P55 EASY CLICK



Código	Descripción	Caja	Cartón	Tipo*	Pedido UV	€ (sin IVA)
		uds.	uds.		min./ múlti.	1 Caja
<b>010136</b>	TORNILLOS EN CINTA CS25	1.000	10.000	CS	10	<b>40,61</b>
<b>010137</b>	TORNILLOS EN CINTA CS35	1.000	10.000	CS	10	<b>45,26</b>
<b>010138</b>	TORNILLOS EN CINTA CS45	1.000	10.000	CS	10	<b>57,25</b>
<b>010139</b>	TORNILLOS EN CINTA CS55	1.000	8.000	CS	8	<b>62,89</b>



**TORNILLOS EN CINTA P-SCREW HWS CS**

tornillos para atornilladora P18  
+ adaptador SPEED P55 EASY CLICK.  
Para placa de yeso dura y madera.



Código	Descripción	Caja	Cartón	Tipo*	Pedido UV	€ (sin IVA)
		uds.	uds.		min./ múlti.	1 Caja
<b>154148**</b>	TORNILLOS EN CINTA P-SCREW HWS CS 4,2x32 EG5	1.000	8.000	CS	1	<b>59,08</b>
<b>154149**</b>	TORNILLOS EN CINTA P-SCREW HWS CS 4,2x42 EG5	1.000	8.000	CS	1	<b>72,52</b>
<b>154150**</b>	TORNILLOS EN CINTA P-SCREW HWS CS 4,2x50 EG5	1.000	8.000	CS	1	<b>89,62</b>

\*\* Próxima eliminación

**TORNILLOS SUELTOS LS**  
tornillos para atornilladora P18



Código	Descripción	Caja	Cartón	Tipo*	Pedido UV	€ (sin IVA)
		uds.	uds.		min./ múlti.	1 Caja
<b>054159</b>	TORNILLOS SUELTOS LS25	1.000	12.000	CS	12	<b>18,84</b>
<b>054160</b>	TORNILLOS SUELTOS LS35	1.000	12.000	CS	12	<b>24,38</b>
<b>010133</b>	TORNILLOS SUELTOS LS45	1.000	8.000	CS	8	<b>37,33</b>
<b>010134</b>	TORNILLOS SUELTOS LS55	500	4.000	CS	8	<b>24,71</b>

## MARTILLOS

D18 (PLATAFORMA 18V VER PAG. 72)

spit



D18+ (PLATAFORMA 18V VER PAG. 71)

spit



### SPITBULL

sistema de anclaje a batería 36V 6.2AH LITIO

spit



Código	Descripción	Maletín	Cartón	Tipo*	Pedido UV	€ (sin IVA)
		uds.	uds.		min./ múlti.	1 Maletín
054513	SPITBULL 36V +2BAT 6.2AH LITIO +CARGADOR	1		E	1	1.230,10
054682	SPITBULL 36V +2BAT 6.2AH LITIO +CARG +6 BROCAS XT3	1		E	1	1.220,73
054683**	SPITBULL PACK ELECTRICISTA 36V 6.2AH LITIO	1		E	1	1.350,44

\* Hasta fin de existencias

\*\* Próxima eliminación

### LOTES ACCESORIOS SPITBULL

para línea de negocio

spit



Código	Descripción	Caja	Cartón	Tipo*	Pedido UV	€ (sin IVA)
		uds.	uds.		min./ múlti.	1 Caja
054684**	LOTE ACCESORIOS SPITBULL ELECTRICISTA	1		E	1	133,13
054685**	LOTE ACCESORIOS SPITBULL CARPENTERO	1		E	1	156,83
054686**	LOTE ACCESORIOS SPITBULL METALISTA	1		E	1	161,79
054687**	LOTE ACCESORIOS SPITBULL PLAQUISTA	1		E	1	68,88

\*\* Próxima eliminación

## ACCESORIOS SPITBULL

spit



Código	Descripción	Tubo	Cartón	Tipo*	Pedido UV	€ (sin IVA)
		uds.	uds.		min./ múlti.	1 Tubo
054525**	ACCESORIO SPITBULL PZ2-T30 /TAPCON DOME-PAN, BLONG	1	40	E	1	34,39
054528**	ACCESORIO SPITBULL PZ2 /ATORNILLADO HIT M	1	40	E	1	34,39
054529**	ACCESORIO SPITBULL SW13 /ATORNILLADO FIX8, TAPCON ROD/ HFL6	1	40	E	1	35,25
054530**	ACCESORIO SPITBULL SDS+ /COLOCACIÓN ANCLAJES D5-D12	1	100	E	1	13,98
054531*	ACCESORIO SPITBULL SDS+ /COLOCACIÓN GRIPL M6-8X30	1	20	E	1	46,80
058582**	ACCESORIO DE COLOCACIÓN SDS+ GRIP+ L/A4 M6 M8	1		E	1	47,28
054538**	ACCESORIO SPITBULL ATORNILLADO / COLOCACIÓN FIX 8	1	20	E	1	75,14
054539**	ACCESORIO SPITBULL ATORNILLADO / COLOCACIÓN FIX 10	1	20	E	1	77,79
054540**	ACCESORIO SPITBULL ATORNILLADO/ COLOCACIÓN FIX 12	1	20	E	1	79,18
<b>Otros accesorios</b>						
054492	BATERÍA SPITBULL 36V 6.2AH LITIO	1	10	E	1	359,14
054494	CARGADOR SPITBULL 28-36V	1	12	E	1	247,92

\* Hasta fin de existencias

\*\* Próxima eliminación

### 321 SDS+

martillo combinado 790W / 2,7J

spit



Código	Descripción	Maletín	Cartón	Tipo*	Pedido UV	€ (sin IVA)
		uds.	uds.		min./ múlti.	1 Maletín
054373**	SPIT 321	1		E	1	381,11
012510*	PACK SPIT 321 SDS+ CON BROCAS Y ACCESORIOS	1		E	1	443,77
<b>Accesorios</b>						
054348	MANDRIL DE APRIETE MANUAL ADAPTABLE A SDS+	1		E	1	108,21
112070*	PORTA PUNTAS SDS	1		CS	1	63,62

\* Hasta fin de existencias

\*\* Próxima eliminación

**330 SDS+**  
martillo combinado 850W / 3,2J



Código	Descripción	Maletín	Cartón	Tipo*	Pedido UV	€ (sin IVA)
		uds.	uds.		min./ múlti.	1 Maletín
<b>054377</b>	SPIT 330	1		E	1	<b>657,19</b>
<b>012513*</b>	PACK SPIT 330 SDS+ CON BROCAS Y ACCESORIOS	1		E	1	<b>816,41</b>
<b>Accesorios</b>						
<b>054288</b>	PORTABROCAS ACOPLAMIENTO SDS	1	12	E	1	<b>217,22</b>
<b>054348</b>	MANDRIL DE APRIETE MANUAL ADAPTABLE A SDS+	1		E	1	<b>108,21</b>
<b>112070*</b>	PORTA PUNTAS SDS	1		CS	1	<b>63,62</b>

\* Hasta fin de existencias

**332 SDS+**  
martillo combinado 800W / 3,1J



Código	Descripción	Maletín	Cartón	Tipo*	Pedido UV	€ (sin IVA)
		uds.	uds.		min./ múlti.	1 Maletín
<b>054323</b>	SPIT 332	1		E	1	<b>863,83</b>
<b>Accesorios</b>						
<b>054288</b>	PORTABROCAS ACOPLAMIENTO SDS	1	12	E	1	<b>217,22</b>
<b>054348</b>	MANDRIL DE APRIETE MANUAL ADAPTABLE A SDS+	1		E	1	<b>108,21</b>
<b>112070*</b>	PORTA PUNTAS SDS	1		CS	1	<b>63,62</b>

\* Hasta fin de existencias

**343 SVC - SDS+**  
martillo combinado 900W / 4,2J antivibración



Código	Descripción	Maletín	Cartón	Tipo*	Pedido UV	€ (sin IVA)
		uds.	uds.		min./ múlti.	1 Maletín
<b>054289</b>	SPIT 343 SDS+	1		E	1	<b>1.182,27</b>
<b>012289*</b>	PACK SPIT 343 + ESCOPLO + PUNTERO	1		E	1	<b>1.244,94</b>
<b>Accesorios</b>						
<b>054288</b>	PORTABROCAS ACOPLAMIENTO SDS	1	12	E	1	<b>217,22</b>
<b>054348</b>	MANDRIL DE APRIETE MANUAL ADAPTABLE A SDS+	1		E	1	<b>108,21</b>
<b>112070*</b>	PORTA PUNTAS SDS	1		CS	1	<b>63,62</b>

\* Hasta fin de existencias

**353 SDS MAX**  
martillo combinado 1.100W / 6,5J



Código	Descripción	Maletín	Cartón	Tipo*	Pedido UV	€ (sin IVA)
		uds.	uds.		min./ múlti.	1 Maletín
<b>811023</b>	SPIT 353 SDS MAX	1		E	1	<b>1.381,51</b>
<b>811024</b>	PACK SPIT 353 + ESCOPLO Y PUNTERO	1		E	1	<b>1.423,76</b>

**353 SVC SRC - SDS MAX**  
martillo combinado 1.100W / 6,5J  
antivibración y control de rotación



Código	Descripción	Maletín	Cartón	Tipo*	Pedido UV	€ (sin IVA)
		uds.	uds.		min./ múlti.	1 Maletín
<b>811063</b>	PACK SPIT 353 SVC SRC + BROCA D.20 + PUNTERO	1		E	1	<b>1.796,94</b>

**Accesorios**

<b>811591</b>	EMPUÑADURA ANTIVIBRACIÓN 353/453 SVC COMPACT	1		E	1	<b>187,53</b>
---------------	---	---	--	---	---	---------------

**383 SVC - SDS MAX**  
martillo combinado 1.500W / 12,5J antivibración



Código	Descripción	Maletín	Cartón	Tipo*	Pedido UV	€ (sin IVA)
		uds.	uds.		min./ múlti.	1 Maletín
<b>054499</b>	SPIT 383 SVC SDS MAX	1		E	1	<b>1.947,45</b>
<b>054507</b>	PACK SPIT 383 SVC SDSMAX +ESCOPLO +PUNTERO +BROCA	1		E	1	<b>1.999,19</b>

**431 SDS+**  
picador 650W / 2,6J



Código	Descripción	Maletín	Cartón	Tipo*	Pedido UV	€ (sin IVA)
		uds.	uds.		min./ múlti.	1 Maletín
<b>054156*</b>	PACK 431 SDS+ PUNTERO + ESCOPLA + PALA	1		E	1	<b>816,81</b>

\* Hasta fin de existencias

## 453 SDS MAX

martillo demoledor 1.100W / 6,5J

spit



Código	Descripción	Maletín	Cartón	Tipo*	Pedido UV	€ (sin IVA)
		uds.	uds.		min./ múlti.	1 Maletín
<b>811110*</b>	DEMOLEDOR SPIT 453 SDS MAX	1		E	1	<b>1.229,29</b>
<b>Accesorios</b>						
<b>811591</b>	EMPUÑADURA ANTIVIBRACIÓN 353/453 SVC COMPACT	1		E	1	<b>187,53</b>

\* Hasta fin de existencias

## ACCESORIOS 328 EVO+ LITIO SDS+

solo para martillo batería de litio 328 EVO+

spit



Código	Descripción	Caja	Cartón	Tipo*	Pedido UV	€ (sin IVA)
		uds.	uds.		min./ múlti.	1 Caja
<b>054462</b>	BATERÍA 328 28V 4.2AH LITIO	1	10	E	1	<b>262,32</b>
<b>054348</b>	MANDRIL DE APRIETE MANUAL ADAPTABLE A SDS+	1		E	1	<b>108,21</b>
<b>112070*</b>	PORTA PUNTAS SDS	1		CS	1	<b>63,62</b>
<b>054494</b>	CARGADOR SPITBULL 28-36V	1	12	E	1	<b>247,92</b>

\* Hasta fin de existencias

## 453 SVC - SDS MAX

martillo demoledor 1.100W / 6,5J antivibración

spit



Código	Descripción	Maletín	Cartón	Tipo*	Pedido UV	€ (sin IVA)
		uds.	uds.		min./ múlti.	1 Maletín
<b>811122*</b>	PACK SPIT 453 SVC + ESCOPIO + PUNTERO	1		E	1	<b>1.422,76</b>
<b>Accesorios</b>						
<b>811591</b>	EMPUÑADURA ANTIVIBRACIÓN 353/453 SVC COMPACT	1		E	1	<b>187,53</b>

\* Hasta fin de existencias

## 490 SDS MAX

martillo demoledor 1.500W / 16,8J

spit



Código	Descripción	Maletín	Cartón	Tipo*	Pedido UV	€ (sin IVA)
		uds.	uds.		min./ múlti.	1 Maletín
<b>027470</b>	SPIT 490	1		E	1	<b>1.430,85</b>
<b>010245</b>	PACK SPIT 490 + ESCOPIO + PUNTERO	1		E	1	<b>1.695,61</b>

## 493 SVC - SDS MAX

martillo demoledor 1.700W / 22J antivibración

spit



Código	Descripción	Maletín	Cartón	Tipo*	Pedido UV	€ (sin IVA)
		uds.	uds.		min./ múlti.	1 Maletín
<b>054339</b>	PACK DEMOLEDOR SPIT 493 SVC SDS MAX (ESCOPIO Y PUNTERO)	1		E	1	<b>2.747,73</b>

# BROCAS

## XT3 SDS+

brocas hormigón SDS+ multi-corte Ø5 a 16mm alto rendimiento



Código	Descripción	Clip uds.	Cartón uds.	Tipo*	Pedido UV min./ múlti.	€ (sin IVA) 1 Clip
224717	BROCA XT3 MULTICORTE SDS+ D.5X110X50	1	10	CS	10	14,54
224718	BROCA XT3 MULTICORTE SDS+ D.5X160X100	1	10	CS	10	15,40
224721	BROCA XT3 MULTICORTE SDS+ D.6X110X50	1	10	CS	10	14,94
224722	BROCA XT3 MULTICORTE SDS+ D.6X160X100	1	10	CS	10	15,94
224723	BROCA XT3 MULTICORTE SDS+ D.6X210X150	1	10	CS	10	19,03
224724	BROCA XT3 MULTICORTE SDS+ D.6X260X200	1	10	CS	10	21,76
224727	BROCA XT3 MULTICORTE SDS+ D.6,5X210X150	1	5	CS	5	25,74
224730	BROCA XT3 MULTICORTE SDS+ D.8X110X50	1	10	CS	10	17,58
224731	BROCA XT3 MULTICORTE SDS+ D.8X160X100	1	10	CS	10	18,29
224732	BROCA XT3 MULTICORTE SDS+ D.8X210X150	1	5	CS	5	19,32
224733	BROCA XT3 MULTICORTE SDS+ D.8X260X200	1	5	CS	5	24,63
224734	BROCA XT3 MULTICORTE SDS+ D.8X310X250	1	5	CS	5	36,28
224735	BROCA XT3 MULTICORTE SDS+ D.8X460X400	1	25	CS	5	57,62
224737	BROCA XT3 MULTICORTE SDS+ D.10X160X100	1	5	CS	5	21,10
224738	BROCA XT3 MULTICORTE SDS+ D.10X210X150	1	5	CS	5	22,92
224739	BROCA XT3 MULTICORTE SDS+ D.10X260X200	1	10	CS	5	29,63
224740	BROCA XT3 MULTICORTE SDS+ D.10X310X250	1	10	CS	5	45,25
224741	BROCA XT3 MULTICORTE SDS+ D.10X460X400	1	25	CS	5	68,11
224742	BROCA XT3 MULTICORTE SDS+ D.10X600X550	1	25	CS	5	79,04
224743	BROCA XT3 MULTICORTE SDS+ D.12X160X100	1	10	CS	5	24,66
224744	BROCA XT3 MULTICORTE SDS+ D.12X210X150	1	5	CS	5	27,91
224745	BROCA XT3 MULTICORTE SDS+ D.12X260X200	1	5	CS	5	34,21
224746	BROCA XT3 MULTICORTE SDS+ D.12X310X250	1	10	CS	1	51,44

Código	Descripción	Clip uds.	Cartón uds.	Tipo*	Pedido UV min./ múlti.	€ (sin IVA) 1 Clip
224747	BROCA XT3 MULTICORTE SDS+ D.12X450X400	1	25	CS	1	76,03
224748	BROCA XT3 MULTICORTE SDS+ D.12X600X550	1	25	CS	1	76,35
224749	BROCA XT3 MULTICORTE SDS+ D.14X160X100	1	10	CS	1	44,19
224750	BROCA XT3 MULTICORTE SDS+ D.14X200X150	1	10	CS	1	51,44
224751	BROCA XT3 MULTICORTE SDS+ D.14X250X200	1	10	CS	1	52,50
224752	BROCA XT3 MULTICORTE SDS+ D.14X310X250	1	10	CS	1	54,94
224753	BROCA XT3 MULTICORTE SDS+ D.14X450X400	1	25	CS	1	67,26
224754	BROCA XT3 MULTICORTE SDS+ D.14X600X550	1	25	CS	1	79,86
225164	BROCA XT3 MULTICORTE SDS+ D.15X160X100	1	10	CS	1	48,09
225165	BROCA XT3 MULTICORTE SDS+ D.15X250X200	1	10	CS	1	61,93
224755	BROCA XT3 MULTICORTE SDS+ D.16X200X150	1	10	CS	1	63,91
224756	BROCA XT3 MULTICORTE SDS+ D.16X260X200	1	10	CS	1	71,58
224757	BROCA XT3 MULTICORTE SDS+ D.16X300X250	1	10	CS	1	73,61
224758	BROCA XT3 MULTICORTE SDS+ D.16X450X400	1	25	CS	1	91,62
224759	BROCA XT3 MULTICORTE SDS+ D.16X600X550	1	25	CS	1	103,08

## XT3 SDS+ EN PACK 6 UNIDADES

brocas hormigón SDS+ multi-corte Ø5 a 14mm alto rendimiento



Código	Descripción	Tubo uds.	Cartón uds.	Tipo*	Pedido UV min./ múlti.	€ (sin IVA) 1 Tubo
225704**	PACK 6 BROCAS XT3 SDS+ D.5X160X100	6	60	CS	1	84,41
225705	PACK 6 BROCAS XT3 SDS+ D.6X160X100	6	60	CS	1	90,83
225706**	PACK 6 BROCAS XT3 SDS+ D.6X210X150	6	60	CS	1	105,64
225708	PACK 6 BROCAS XT3 SDS+ D.8X160X100	6	60	CS	1	105,60
225709*	PACK 6 BROCAS XT3 SDS+ D.8X210X150	6	60	CS	1	107,34
225711**	PACK 6 BROCAS XT3 SDS+ D.10X210X150	6	60	CS	1	127,33
225712**	PACK 6 BROCAS XT3 SDS+ D.12X210X150	6	60	CS	1	155,11
225713**	PACK 6 BROCAS XT3 SDS+ D.14X200X150	6	60	CS	1	285,24
225720	PACK 6 BROCAS XT3 SDS+ D.5-6-8-10	6		CS	1	93,38

\* Hasta fin de existencias

\*\* Próxima eliminación

## XT2 SDS+

brocas hormigón SDS+ mono-corte Ø5 a 16mm alto rendimiento



## XT2 SDS+ EN PACK 25 UNIDADES

brocas hormigón SDS+ mono-corte Ø6 a 8mm alto rendimiento



Código	Descripción	Clip	Cartón	Tipo*	Pedido UV	€ (sin IVA)
		uds.	uds.			min./ múlti.
225351	BROCA XT2 SDS+ D.5X110X50	1	10	CS	10	6,50
225353	BROCA XT2 SDS+ D.5X160X100	1	10	CS	10	7,19
225355	BROCA XT2 SDS+ D.6X110X50	1	10	CS	10	6,69
225356	BROCA XT2 SDS+ D.6X160X100	1	10	CS	10	7,64
225357	BROCA XT2 SDS+ D.6X210X150	1	10	CS	10	8,67
225358	BROCA XT2 SDS+ D.6X260X200	1	10	CS	10	10,90
225361	BROCA XT2 SDS+ D.8X110X50	1	10	CS	10	7,83
225362	BROCA XT2 SDS+ D.8X160X100	1	10	CS	10	8,36
225363	BROCA XT2 SDS+ D.8X210X150	1	5	CS	5	8,80
225364	BROCA XT2 SDS+ D.8X260X200	1	5	CS	5	11,22
225365	BROCA XT2 SDS+ D.8X310X250	1	5	CS	5	15,89
225366	BROCA XT2 SDS+ D.8X460X400	1	10	CS	5	21,56
225368	BROCA XT2 SDS+ D.10X160X100	1	5	CS	5	9,63
225369	BROCA XT2 SDS+ D.10X210X150	1	5	CS	5	10,45
225370	BROCA XT2 SDS+ D.10X260X200	1	10	CS	5	13,50
225372	BROCA XT2 SDS+ D.10X460X400	1	10	CS	5	27,29
225373	BROCA XT2 SDS+ D.10X600X550	1	40	CS	5	36,06
225375	BROCA XT2 SDS+ D.12X160X100	1	5	CS	5	11,23
225376	BROCA XT2 SDS+ D.12X260X200	1	5	CS	1	15,58
225377	BROCA XT2 SDS+ D.12X450X400	1	10	CS	1	34,63
225378	BROCA XT2 SDS+ D.12X600X550	1	10	CS	1	34,80
225379	BROCA XT2 SDS+ D.12X1000X950	1	10	CS	1	77,10
225381	BROCA XT2 SDS+ D.14X160X100	1	10	CS	1	20,13
225382	BROCA XT2 SDS+ D.14X200X150	1	10	CS	1	23,46
225383	BROCA XT2 SDS+ D.14X300X250	1	10	CS	1	25,04
225384	BROCA XT2 SDS+ D.14X450X400	1	10	CS	1	30,67
225418	BROCA XT2 SDS+ D.15X250X200	1	10	CS	1	31,21
225419	BROCA XT2 SDS+ D.16X200X150	1	10	CS	1	31,31
225420	BROCA XT2 SDS+ D.16X300X250	1	10	CS	1	40,76
225421	BROCA XT2 SDS+ D.16X450X400	1	10	CS	1	62,41

Código	Descripción	Tubo	Cartón	Tipo*	Pedido UV	€ (sin IVA)
		uds.	uds.			min./ múlti.
225697	PACK 25 BROCAS XT2 SDS+ 6X110X50	25		CS	1	153,20
225698	PACK 25 BROCAS XT2 SDS+ 6X160X100	25		CS	1	174,90
225700	PACK 25 BROCAS XT2 SDS+ 8X160X100	25		CS	1	187,67

## R3+ SDS+

brocas hormigón SDS+ multi-corte Ø18 a 26mm alto rendimiento



Código	Descripción	Clip	Cartón	Tipo*	Pedido UV	€ (sin IVA)
		uds.	uds.			min./ múlti.
054029	BROCA R FORCE3+ SDS+ D.18X250X200	1	50	CS	1	52,94
054030	BROCA R FORCE3+ SDS+ D.18X600X550	1	20	CS	1	116,30
054031	BROCA R FORCE3+ SDS+ D.20X250X200	1	50	CS	1	68,08
054032	BROCA R FORCE3+ SDS+ D.20X450X400	1	25	CS	1	86,86
054033	BROCA R FORCE3+ SDS+ D.20X600X550	1	20	CS	1	137,98
054034	BROCA R FORCE3+ SDS+ D.22X250X200	1	40	CS	1	92,58
054035	BROCA R FORCE3+ SDS+ D.22X450X400	1	20	CS	1	100,83
054036	BROCA R FORCE3+ SDS+ D.24X250X200	1	35	CS	1	99,96
054037	BROCA R FORCE3+ SDS+ D.24X450X400	1	20	CS	1	105,70
054038	BROCA R FORCE3+ SDS+ D.25X250X200	1	20	CS	1	113,12
054039	BROCA R FORCE3+ SDS+ D.25X450X400	1	20	CS	1	120,71
054040	BROCA R FORCE3+ SDS+ D.25X600X550	1	10	CS	1	148,36
054042	BROCA R FORCE3+ SDS+ D.26X450X400	1	15	CS	1	132,85



**BROCAS PARA MADERA SDS+**  
brocas para madera Ø12 a 26mm



Código	Descripción	Clip	Cartón	Tipo*	Pedido UV	€ (sin IVA)
		uds.	uds.		min./múlti.	1 Clip
<b>195100</b>	BROCA MADERA SDS+ 12X400X320	1	25	CS	1	<b>79,78</b>
<b>195120</b>	BROCA MADERA SDS+ 16X400X320	1	50	CS	1	<b>91,71</b>
<b>195130</b>	BROCA MADERA SDS+ 18X400X320	1	50	CS	1	<b>100,19</b>
<b>195140</b>	BROCA MADERA SDS+ 20X400X320	1	50	CS	1	<b>105,82</b>
<b>195150</b>	BROCA MADERA SDS+ 22X400X320	1	50	CS	1	<b>118,57</b>
<b>195160</b>	BROCA MADERA SDS+ 24X400X320	1	40	CS	1	<b>134,00</b>
<b>195170</b>	BROCA MADERA SDS+ 26X400X320	1	40	CS	1	<b>169,91</b>

**ACCESORIOS SDS+**  
escoplos, punteros y palas SDS+



Código	Descripción	Clip	Cartón	Tipo*	Pedido UV	€ (sin IVA)
		uds.	uds.		min./múlti.	1 Clip
<b>Premium</b>						
<b>225314</b>	PUNTERO SDS+ L.250 PREMIUM	1	25	CS	1	<b>26,95</b>
<b>225316</b>	ESCOPLO SDS+ L.250 PREMIUM	1	25	CS	1	<b>25,85</b>
<b>225318</b>	PALA SDS+ L.250 PREMIUM	1	25	CS	1	<b>54,43</b>
<b>Clásico</b>						
<b>223049</b>	PUNTERO L.250 ACOPLAMIENTO SDS+	1	25	CS	1	<b>21,68</b>
<b>223050</b>	ESCOPLO L.250 ACOPLAMIENTO SDS+	1	25	CS	1	<b>21,68</b>
<b>223051</b>	PALA L250 X 40 MM ACOPLAMIENTO SDS+	1	25	CS	1	<b>31,73</b>
<b>223054</b>	PALA ACODADA L165 X 75 MM ACOPLAMIENTO SDS+	1	25	CS	1	<b>49,12</b>
<b>Para martillos</b>						
<b>110910</b>	BROCA ALBAÑILERÍA M16.D.66	1	12	CS	1	<b>355,70</b>
<b>110930</b>	PORTA BROCAS ACOPLAMI S2S M16	1	20	CS	1	<b>92,38</b>

**XT3-R3 SDS MAX**  
brocas hormigón SDS MAX multi-corte Ø12 a 50mm



Código	Descripción	Clip	Cartón	Tipo*	Pedido UV	€ (sin IVA)
		uds.	uds.		min./múlti.	1 Clip
<b>225094</b>	BROCA XT3 MAX D.12X340X200	1	25	CS	1	<b>89,69</b>
<b>225096</b>	BROCA XT3 MAX D.14X340X200	1	20	CS	1	<b>96,86</b>
<b>225097</b>	BROCA XT3 MAX D.14X540X400	1	10	CS	1	<b>116,00</b>
<b>225099</b>	BROCA XT3 MAX D.16X340X200	1	20	CS	1	<b>98,06</b>
<b>225100</b>	BROCA XT3 MAX D.16X540X400	1	10	CS	1	<b>118,40</b>
<b>225101</b>	BROCA XT3 MAX D.16X740X600	1	6	CS	1	<b>160,25</b>
<b>225102</b>	BROCA R3 MAX D.18X340X200	1	20	CS	1	<b>104,05</b>
<b>225103</b>	BROCA R3 MAX D.18X540X400	1	10	CS	1	<b>119,60</b>
<b>225104</b>	BROCA R3 MAX D.18X740X600	1	6	CS	1	<b>175,78</b>
<b>225105</b>	BROCA R3 MAX D.18X940X800	1	6	CS	1	<b>222,45</b>
<b>225106</b>	BROCA R3 MAX D.20X320X200	1	20	CS	1	<b>116,00</b>
<b>225107</b>	BROCA R3 MAX D.20X520X400	1	20	CS	1	<b>132,74</b>
<b>225108</b>	BROCA R3 MAX D.20X920X800	1	4	CS	1	<b>228,40</b>
<b>225109</b>	BROCA R3 MAX D.22X320X200	1	20	CS	1	<b>108,82</b>
<b>225110</b>	BROCA R3 MAX D.22X520X400	1	15	CS	1	<b>139,91</b>
<b>225111</b>	BROCA R3 MAX D.22X920X800	1	6	CS	1	<b>191,33</b>
<b>225112</b>	BROCA R3 MAX D.24X320X200	1	10	CS	1	<b>123,19</b>
<b>225113</b>	BROCA R3 MAX D.24X520X400	1	10	CS	1	<b>139,91</b>
<b>225114</b>	BROCA R3 MAX D.25X520X400	1	10	CS	1	<b>148,27</b>
<b>225115</b>	BROCA R3 MAX D.25X920X800	1	6	CS	1	<b>272,66</b>
<b>225116</b>	BROCA R3 MAX D.25X1320X1200	1		CS	1	<b>502,26</b>
<b>225117</b>	BROCA R3 MAX D.26X520X400	1	10	CS	1	<b>179,40</b>
<b>225118</b>	BROCA R3 MAX D.28X520X400	1	10	CS	1	<b>167,44</b>
<b>225119</b>	BROCA R3 MAX D.28X920X800	1	4	CS	1	<b>297,76</b>
<b>225121</b>	BROCA R3 MAX D.30X520X400	1	6	CS	1	<b>200,91</b>
<b>225123</b>	BROCA R3 MAX D.32X520X400	1	10	CS	1	<b>233,20</b>
<b>225124</b>	BROCA R3 MAX D.32X920X800	1	4	CS	1	<b>328,86</b>
<b>225125</b>	BROCA R3 MAX D.32X1320X1200	1		CS	1	<b>568,03</b>
<b>225127</b>	BROCA R3 MAX D.35X520X400	1	5	CS	1	<b>355,18</b>
<b>225128</b>	BROCA R3 MAX D.35X720X600	1	4	CS	1	<b>263,11</b>
<b>225130</b>	BROCA R3 MAX D.38X520X400	1	5	CS	1	<b>287,01</b>
<b>225131</b>	BROCA R3 MAX D.40X520X400	1	6	CS	1	<b>310,93</b>
<b>225132</b>	BROCA R3 MAX D.40X920X800	1	4	CS	1	<b>632,61</b>
<b>225133</b>	BROCA R3 MAX D.42X520X400	1	6	CS	1	<b>316,93</b>
<b>225134</b>	BROCA R3 MAX D.45X520X400	1	3	CS	1	<b>338,83</b>
<b>225135</b>	BROCA R3 MAX D.50X520X400	1	3	CS	1	<b>668,51</b>

SISTEMAS DE PERFORAR Y PICAR

## TURBO KIT SDS MAX SISTEMA DE PERFORACIÓN

Cabeza de PERFORACIÓN Turbo Kit Ø35 a 80mm.  
Corona de CORTE Turbo Kit Ø65 a 125mm.



Código	Descripción	Tubo	Cartón	Tipo*	Pedido UV	€ (sin IVA)
		uds.	uds.		min./ múlti.	1 Tubo
<b>112000</b>	ADAPTADOR TURBO KIT SDS MAX	1	30	CS	1	<b>165,50</b>
<b>113810</b>	ALARGO TURBO KIT L.280	1	30	CS	1	<b>252,93</b>
<b>113880</b>	EJE ROSCADO TURBO KIT	1	50	CS	1	<b>40,15</b>
<b>110320</b>	CABEZA TURBO KIT D.35	1	12	CS	1	<b>438,83</b>
<b>110330</b>	CABEZA TURBO KIT D.40	1	12	CS	1	<b>486,94</b>
<b>110340</b>	CABEZA TURBO KIT D.45	1	12	CS	1	<b>535,60</b>
<b>110350</b>	CABEZA TURBO KIT D.50	1	12	CS	1	<b>558,13</b>
<b>110360</b>	CABEZA TURBO KIT D.55	1	12	CS	1	<b>580,54</b>
<b>110370</b>	CABEZA TURBO KIT D.60	1	12	CS	1	<b>603,15</b>
<b>110380</b>	CABEZA TURBO KIT D.68	1	6	CS	1	<b>625,59</b>
<b>110390</b>	CABEZA TURBO KIT D.80	1	6	CS	1	<b>715,59</b>
<b>110780</b>	CORONA TURBO KIT D.65	1	12	CS	1	<b>490,69</b>
<b>110800</b>	CORONA TURBO KIT D.80	1	6	CS	1	<b>603,07</b>
<b>110810</b>	CORONA TURBO KIT D.90	1	6	CS	1	<b>661,69</b>
<b>223209</b>	CORONA TURBO KIT D.100	1	4	CS	1	<b>735,22</b>
<b>110830</b>	CORONA TURBO KIT D.125	1	4	CS	1	<b>850,63</b>
<b>110850</b>	BROCA CENTRADORA CORONA TURBO KIT D.12	1	50	CS	1	<b>48,48</b>



## ACCESORIOS SDS MAX escoplos, punteros y palas SDS MAX



Código	Descripción	Clip	Cartón	Tipo*	Pedido UV	€ (sin IVA)
		uds.	uds.		min./ múlti.	1 Clip
<b>Premium</b>						
<b>225315</b>	PUNTERO MAX L.350 PREMIUM	1	25	CS	1	<b>48,84</b>
<b>225317</b>	ESCOPLO MAX L.350 PREMIUM	1	25	CS	1	<b>49,05</b>
<b>225319</b>	PALA MAX L.350 PREMIUM	1	25	CS	1	<b>115,13</b>
<b>Clásico</b>						
<b>112200</b>	PUNTERO MAX L.400	1	25	CS	1	<b>43,15</b>
<b>112210</b>	PUNTERO MAX L.500	1	25	CS	1	<b>60,35</b>
<b>112220</b>	ESCOPLO MAX L.400X25	1	25	CS	1	<b>44,12</b>
<b>112230</b>	ESCOPLO MAX L.500X25	1	25	CS	1	<b>62,73</b>
<b>112240</b>	PALA ACODADA MAX L.300X50	1	25	CS	1	<b>102,51</b>
<b>112250</b>	PALA MAX L.350 X115	1	10	CS	1	<b>173,92</b>
<b>Otros</b>						
<b>112010</b>	ADAPTADOR SDS MAX PARA BROCA SDS+	1	50	CS	1	<b>260,68</b>
<b>112030*</b>	MANDRIL MAX PUNTERO + PUNTA 14	1	10	CS	1	<b>418,40</b>
<b>062730*</b>	BUJARDA CARBURO 9 DIENTES	1	25	CS	1	<b>249,92</b>
<b>062750*</b>	BUJARDA CARBURO 25 DIENTES	1	25	CS	1	<b>356,59</b>

\* Hasta fin de existencias

## CORTE CON DIAMANTE

### AG18+ (PLATAFORMA 18V VER PAG. 72)

spit



### AG18 (PLATAFORMA 18V VER PAG. 72)

spit



### AGP 230 AV

amoladora potente de 2400 W de arranque suave.  
Discos D.230

spit



Código	Descripción	Embalaje	Cartón	Tipo*	Pedido UV	€ (sin IVA)
		uds.	uds.		min./ múlti.	1 Embalaje
<b>640058</b>	AMOLADORA SPIT AGP 230AV (2400W)	1		E	1	<b>320,61</b>

#### Accesorio



<b>610999*</b>	KIT DE ASPIRACIÓN SDH 230	1		E	1	<b>249,79</b>
----------------	---------------------------	---	--	---	---	---------------

\* Hasta fin de existencias

### D60

ranuradora diamante 1.600W discos 140mm

spit



Código	Descripción	Maletín	Cartón	Tipo*	Pedido UV	€ (sin IVA)
		uds.	uds.		min./ múlti.	1 Maletín
<b>811223</b>	RANURADORA DIAMANTE SPIT D60 + 2 DISCOS XTREME UNIVERSAL	1		E	1	<b>1.184,48</b>

### D90

ranuradora diamante 2.500W discos 150mm

spit



Código	Descripción	Maletín	Cartón	Tipo*	Pedido UV	€ (sin IVA)
		uds.	uds.		min./ múlti.	1 Maletín
<b>811245</b>	RANURADORA DIAMANTE SPIT D90 + 2 DISCOS XTREME HORMIGÓN	1		E	1	<b>1.568,56</b>
<b>811242</b>	RANURADORA DIAMANTE SPIT D90 + 2 DISCOS XTREME UNIVERSAL	1		E	1	<b>1.542,78</b>

## PULIDO CON DIAMANTE

### DWS 225

lijadora 550W

spit



Código	Descripción	Embalaje	Cartón	Tipo*	Pedido UV	€ (sin IVA)
		uds.	uds.		min./ múlti.	1 Embalaje
<b>620790</b>	LIJADORA SPIT DWS225	1		E	1	<b>1.007,89</b>
<b>620915</b>	PACK LIJADORA DWS 225 + ASPIRADOR AC1625	1		E	1	<b>1.856,15</b>
<b>620916</b>	PACK LIJADORA DWS 225 + ASPIRADOR AC1630P	1		E	1	<b>1.908,00</b>
<b>Accesorio</b>						
<b>624831</b>	ESPUMA SOPORTE DISCO DWS225	1		CT	1	<b>41,57</b>

### SG 125E

pulidora 1.800W disco 125mm

spit



Código	Descripción	Maletín	Cartón	Tipo*	Pedido UV	€ (sin IVA)
		uds.	uds.		min./ múlti.	1 Maletín
<b>620809</b>	PULIDORA SPIT SG 125 E (1800W) + 1 DISCO DIASURF 2 B125	1		E	1	<b>1.055,31</b>

## ACCESORIOS CORTE CON DIAMANTE



Código	Descripción	Caja	Cartón	Tipo*	Pedido UV	€ (sin IVA)
		uds.	uds.		min./múlti.	1 Caja
<b>622200</b>	PIEDRA DE AFILADO (20X10X5)	1		CT	1	<b>165,28</b>

## CONSUMIBLES ROZADORA MURAL F40



Código	Descripción	Bolsa	Cartón	Tipo*	Pedido UV	€ (sin IVA)
		uds.	uds.		min./múlti.	1 Bolsa
<b>811200*</b>	FRESA F40 20/9 (LARG.20MM /9 DIENTES)	1		CT	1	<b>189,58</b>
<b>811201*</b>	FRESA F40 25/12 (LARG.25MM /12 DIENTES)	1		CT	1	<b>188,45</b>

\* Hasta fin de existencias

## DISCOS DE CORTE Y PULIDO

### DISCOS SILVER MULTIMATERIAL

D.125 / D.230



Código	Descripción	Caja	Cartón	Tipo*	Pedido UV	€ (sin IVA)
		uds.	uds.		min./múlti.	1 Caja
<b>610213</b>	DISCO SILVER MULTIMATERIAL D.125 MM	1	10	CT	1	<b>96,93</b>
<b>610214**</b>	DISCO SILVER MULTIMATERIAL D.230 MM	1	10	CT	1	<b>144,57</b>

\*\* Próxima eliminación

### DISCOS XTREME HORMIGÓN

D.125 / D.230 / D.140 / D.150



Código	Descripción	Caja	Cartón	Tipo*	Pedido UV	€ (sin IVA)
		uds.	uds.		min./múlti.	1 Caja
<b>610091</b>	DISCO XTREME HORMIGÓN D.125 MM	1	10	CT	1	<b>118,16</b>
<b>610096</b>	DISCO XTREME HORMIGÓN D.230 MM	1	10	CT	1	<b>207,09</b>
<b>610059</b>	PACK 2 DISCOS XTREME HORMIGÓN D.140 MM	2	10	CT	1	<b>292,10</b>
<b>610063</b>	PACK 2 DISCOS XTREME HORMIGÓN D.150 MM	2	10	CT	1	<b>318,65</b>

## DISCOS XTREME UNIVERSAL

D.125 / D.230 / D.140 / D.150



Código	Descripción	Caja	Cartón	Tipo*	Pedido UV	€ (sin IVA)
		uds.	uds.		min./múlti.	1 Caja
<b>610101</b>	DISCO XTREME UNIVERSAL D.125 MM	1	10	CT	1	<b>118,16</b>
<b>610103</b>	DISCO XTREME UNIVERSAL D.230 MM	1	10	CT	1	<b>208,39</b>
<b>610093</b>	PACK 2 DISCOS XTREME UNIVERSAL D.140 MM	2	10	CT	1	<b>292,10</b>
<b>610197</b>	PACK 2 DISCOS XTREME UNIVERSAL D.150 MM	2	10	CT	1	<b>298,74</b>

### DISCOS SILVER TURBO T

D.125 / D.230 / D.140 / D.150



Código	Descripción	Caja	Cartón	Tipo*	Pedido UV	€ (sin IVA)
		uds.	uds.		min./múlti.	1 Caja
<b>610199</b>	DISCO SILVER TURBO T D.125 MM	1	10	CT	1	<b>61,08</b>
<b>610039</b>	DISCO SILVER TURBO T D.230 MM	1	10	CT	1	<b>113,57</b>
<b>610034</b>	PACK 2 DISCOS SILVER TURBO T D.140 MM	2	10	CT	1	<b>204,48</b>
<b>610035</b>	PACK 2 DISCOS SILVER LINE TURBO D.150 MM MULTIMATERIAL	2	10	CT	1	<b>205,79</b>

### DISCOS DIASLOT

D.150



Código	Descripción	Caja	Cartón	Tipo*	Pedido UV	€ (sin IVA)
		uds.	uds.		min./múlti.	1 Caja
<b>610290</b>	PACK DISCOS DIASLOT D.150 MM	1		CT	1	<b>422,40</b>

## DISCOS PULIDO PENTASURF D.125

**spit**

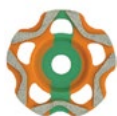

Código	Descripción	Caja	Cartón	Tipo*	Pedido UV	€ (sin IVA)
		uds.	uds.		min./ múlti.	1 Caja
<b>610515</b>	DISCO PENTASURF D.125 HORMIGÓN, TRABAJOS DE PULIDO	1		CT	1	<b>190,13</b>
<b>610516</b>	DISCO PENTASURF D.125 HORMIGÓN EN GENERAL	1		CT	1	<b>159,43</b>
<b>610519</b>	DISCO PENTASURF D.125 MATERIALES ABRASIVOS EN GENERAL	1		CT	1	<b>177,39</b>
<b>610518</b>	DISCO PENTASURF D.125 ESPECIAL REVESTIMIENTOS DE SUELO	1		CT	1	<b>280,15</b>
<b>610517</b>	DISCO PENTASURF D.125 ACABADOS DE HORMIGÓN	1		CT	1	<b>213,76</b>

## PACK DE DISCOS PULIR para DWS 225 discos básicos y de lija

**spit**



Código	Descripción	Blister	Cartón	Tipo*	Pedido UV	€ (sin IVA)
		uds.	uds.		min./ múlti.	1 Blister
<b>620801</b>	PACK DE DISCOS SPIT BASIC 80 (20 UNIDADES)	20		CT	1	<b>50,10</b>
<b>620802</b>	PACK DE DISCOS SPIT BASIC 100 (20 UNIDADES)	20		CT	1	<b>50,10</b>
<b>620803</b>	PACK DE DISCOS SPIT BASIC 120 (20 UNIDADES)	20		CT	1	<b>50,10</b>
<b>620805</b>	PACK DE DISCOS SPIT BASIC 180 (20 UNIDADES)	20		CT	1	<b>50,10</b>
<b>620793</b>	PACK DE DISCOS DE LIJA 80 (20 UNIDADES)	20		CT	1	<b>123,50</b>
<b>620795</b>	PACK DE DISCOS DE LIJA 120 (20 UNIDADES)	20		CT	1	<b>123,50</b>
<b>620797</b>	PACK DE DISCOS DE LIJA 180 (20 UNIDADES)	20		CT	1	<b>149,44</b>

CORTE Y PULIDO  
CON DIAMANTE

# X-FORCE

## GAMA DE CORONAS DE DIAMANTE

NEVER STOP  
BUILDING

### NUEVA TECNOLOGÍA



AGUA  
Y SECO  
HIBRIDA  
M41



AGUA  
1/2" Y  
1"1/4



MAYOR VELOCIDAD  
DE CORTE

PERFORACIÓN MÁS SUAVE

MENOS VIBRACIONES

MAYOR DURACIÓN DE  
HERRAMIENTA Y CORONA

SECO  
SDD Y  
M16



VER VÍDEO

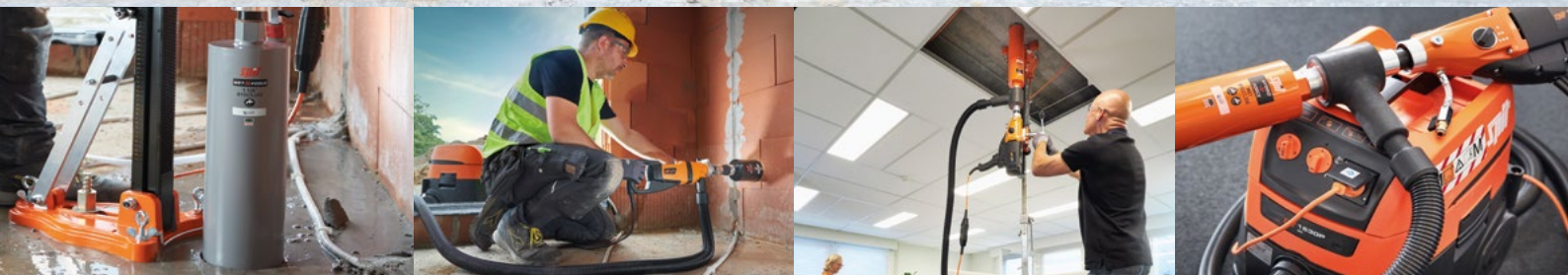

## PERFORACIÓN DIAMANTE

### MOTOR SD 17P

para perforación en seco 1.800W

**spit**



Código	Descripción	Maletín	Cartón	Tipo*	Pedido UV	€ (sin IVA)
		uds.	uds.		min./ múlti.	1 Maletín
<b>623032</b>	PACK MOTOR SD17P PERFORACIÓN DIAMANTE EN SECO	1		E	1	<b>1.609,58</b>

### MOTOR SD 160 + BASTIDOR TRIX 160 EN BAÚL

motor + bastidor para perforación con agua y en seco

**spit**



Código	Descripción	Baúl	Cartón	Tipo*	Pedido UV	€ (sin IVA)
		uds.	uds.		min./ múlti.	1 Baúl
<b>624053</b>	MOTOR Y BASTIDOR TRIX 160 + SD160 EN UN COFRE DE TRANSPORTE	1		E	1	<b>3.434,81</b>

### MOTOR SD 160

para perforación con agua y en seco 2.000W

**spit**



Código	Descripción	Maletín	Cartón	Tipo*	Pedido UV	€ (sin IVA)
		uds.	uds.		min./ múlti.	1 Maletín
<b>624009</b>	MOTOR SD 160 (2000 W)	1		E	1	<b>1.830,91</b>

### BASTIDOR TRIX 160

bastidor para motor de perforación SD 160

**spit**



Código	Descripción	Caja	Cartón	Tipo*	Pedido UV	€ (sin IVA)
		uds.	uds.		min./ múlti.	1 Caja
<b>624015</b>	BASTIDOR TRIX 160 PARA MOTORES SD160	1		E	1	<b>1.173,30</b>

### MOTOR SD250E

para perforación con agua Ø51 a 252mm 2.500W

**spit**



Código	Descripción	Maletín	Cartón	Tipo*	Pedido UV	€ (sin IVA)
		uds.	uds.		min./ múlti.	1 Maletín
<b>623019</b>	MOTOR SD250E (2500 W)	1		E	1	<b>2.306,22</b>

### BASTIDOR TRIX 250

bastidor para motor de perforación SD 250E

**spit**



Código	Descripción	Caja	Cartón	Tipo*	Pedido UV	€ (sin IVA)
		uds.	uds.		min./ múlti.	1 Caja
<b>624016</b>	BASTIDOR TRIX 250 PARA MOTORES SD250, SD350	1		E	1	<b>1.699,91</b>

### ACCESORIOS MOTORES PERFORACIÓN DIAMANTE

**spit**



Código	Descripción	Embalaje	Cartón	Tipo*	Pedido UV	€ (sin IVA)
		uds.	uds.		min./ múlti.	1 Embalaje

#### Accesorios MOTOR SD 17 P

<b>654910</b>	ALARGADOR 200MM	1		CT	1	<b>220,81</b>
<b>621000</b>	EXTRACTOR DE POLVO SDD/M41	1		CT	1	<b>204,29</b>
<b>621001</b>	ADAPTADOR M16-M41 ACCESORIO PARA ASPIRADOR	1		CT	1	<b>182,83</b>

#### Accesorios MOTOR SD 160

<b>695999</b>	EXTENSIÓN					-
<b>654720</b>	SD160 ADAPTADOR A SECO 1.1/4-M41	1		CT	1	<b>980,00</b>
<b>654721</b>	SD160 ADAPTADOR A AGUA 1.1/4-M41	1		CT	1	<b>350,00</b>
<b>172770**</b>	BLÍSTER 5 ARANDELAS COBRE	1		CT	1	<b>45,42</b>
<b>654910</b>	ALARGADOR 200MM	1		CT	1	<b>220,81</b>
<b>654900</b>	CABEZAL DE ASPIRACIÓN	1		CT	1	<b>457,51</b>
<b>654950</b>	ADAPTADOR 1/2" BSP SDD	1		CT	1	<b>58,65</b>
<b>620052</b>	ACCESORIO M16 PARA ASPIRADOR	1		CT	1	<b>211,84</b>
<b>620054</b>						
<b>622070</b>	PROLONGADOR L400 1"1/4	1		CT	1	<b>161,94</b>
<b>622050</b>	PROLONGADOR L200 1"1/4	1		CT	1	<b>101,90</b>
<b>172710</b>	BOMBA DE AGUA MANUAL	1		E	1	<b>333,19</b>
<b>622010</b>	PROLONGADOR L200 1/2"	1		CT	1	<b>101,54</b>

Código	Descripción	Embalaje	Cartón	Tipo*	Pedido UV	€ (sin IVA)
		uds.	uds.		min./múlti.	1 Embalaje
<b>622220</b>	KIT FIJACIÓN SPIT GRIP M12	1		CT	1	<b>73,80</b>
<b>Accesorios MOTOR SD250E</b>						
<b>622220</b>	KIT FIJACIÓN SPIT GRIP M12	1		CT	1	<b>73,80</b>
<b>172710</b>	BOMBA DE AGUA MANUAL	1		E	1	<b>333,19</b>
<b>622070</b>	PROLONGADOR L400 1"1/4	1		CT	1	<b>161,94</b>
<b>622010</b>	PROLONGADOR L200 1/2"	1		CT	1	<b>101,54</b>
<b>Accesorios CORONAS</b>						
<b>621003</b>	BROCA CENTRADORA SDD	1		CT	1	<b>228,75</b>
<b>695998</b>	BROCA CENTRADORA SDD (GRANDES Ø)					-
<b>620105</b>	BROCA CENTRADORA M16					-
<b>621005</b>	BROCA CENTRADORA M16/M41					-
<b>Accesorios VARIOS</b>						
<b>654486*</b>	ADAPTADOR SDD M41	1		CT	1	<b>28,39</b>
<b>622090</b>	ADAPTADOR 1/2" M - 1 1/4" M	1		CT	1	<b>70,24</b>
<b>654970*</b>	EXTREMO BROCA DE CENTRADO SDD	1		CT	1	<b>44,43</b>
<b>622100</b>	ADAPTADOR 1 1/4" F - 1/2" F	1		CT	1	<b>94,29</b>
<b>622200</b>	PIEDRA DE AFILADO (20X10X5)	1		CT	1	<b>165,28</b>

\* Hasta fin de existencias  
\*\* Próxima eliminación

## ACCESORIOS BASTIDORES PERFORACIÓN DIAMANTE

**spit**



Código	Descripción	Embalaje	Cartón	Tipo*	Pedido UV	€ (sin IVA)
		uds.	uds.		min./múlti.	1 Embalaje
<b>Accesorios BASTIDOR comunes</b>						
<b>622150</b>	PUNTAL TELESCÓPICO	1		E	1	<b>455,26</b>
<b>172710</b>	BOMBA DE AGUA MANUAL	1		E	1	<b>333,19</b>
<b>622220</b>	KIT FIJACIÓN SPIT GRIP M12	1		CT	1	<b>61,50</b>
<b>Accesorios BASTIDOR TRIX 160</b>						
<b>624005*</b>	CONEXIÓN FIJACIÓN RÁPIDA SD160/ TRIX160	1		E	1	<b>170,10</b>
<b>Accesorios BASTIDOR TRIX 250</b>						
<b>654486*</b>	ADAPTADOR SDD M41	1		CT	1	<b>28,39</b>

\* Hasta fin de existencias

## CORONAS AGUA 1/2" para agua enganche 1/2"

**spit**



Código	Descripción	Tubo	Cartón	Tipo*	Pedido UV	€ (sin IVA)
		uds.	uds.		min./múlti.	1 Tubo
<b>620180*</b>	CORONA PARA AGUA 1/2" D.22X300	1		CT	1	<b>181,16</b>

Código	Descripción	Tubo	Cartón	Tipo*	Pedido UV	€ (sin IVA)
		uds.	uds.		min./múlti.	1 Tubo
<b>620322*</b>	CORONA PARA AGUA 1/2" D.35X300	1		CT	1	<b>226,80</b>
<b>620342*</b>	CORONA PARA AGUA 1/2" D.40X300	1		CT	1	<b>242,60</b>
<b>620362*</b>	CORONA PARA AGUA 1/2" D.45X300	1		CT	1	<b>282,78</b>
<b>620448*</b>	CORONA PARA AGUA 1/2" D.62X300	1		CT	1	<b>251,20</b>
<b>620508*</b>	CORONA PARA AGUA 1/2" D.76X300	1		CT	1	<b>315,79</b>
<b>620528*</b>	CORONA PARA AGUA 1/2" D.82X300	1		CT	1	<b>322,97</b>

\* Hasta fin de existencias

## CORONAS AGUA 1/2" WET-X-FORCE para agua enganche 1/2"

**spit**



Código	Descripción	Caja	Cartón	Tipo*	Pedido UV	€ (sin IVA)
		uds.	uds.		min./múlti.	1 Caja
<b>654735</b>	CORONA PARA AGUA 1/2" D.22x300	1		CT	1	<b>181,16</b>
<b>654736</b>	CORONA PARA AGUA 1/2" D.25x300	1		CT	1	<b>189,47</b>
<b>654737</b>	CORONA PARA AGUA 1/2" D.28x300	1		CT	1	<b>196,66</b>
<b>654738</b>	CORONA PARA AGUA 1/2" D.32x420	1		CT	1	<b>219,61</b>
<b>654739</b>	CORONA PARA AGUA 1/2" D.35x420	1		CT	1	<b>226,80</b>
<b>654740</b>	CORONA PARA AGUA 1/2" D.40x420	1		CT	1	<b>242,60</b>
<b>654741</b>	CORONA PARA AGUA 1/2" D.45x420	1		CT	1	<b>282,78</b>
<b>654742</b>	CORONA PARA AGUA 1/2" D.50x420	1		CT	1	<b>284,67</b>
<b>654743</b>	CORONA PARA AGUA 1/2" D.56x420	1		CT	1	<b>244,04</b>
<b>654744</b>	CORONA PARA AGUA 1/2" D.62x420	1		CT	1	<b>251,20</b>
<b>654745</b>	CORONA PARA AGUA 1/2" D.66x420	1		CT	1	<b>277,96</b>
<b>654746</b>	CORONA PARA AGUA 1/2" D.72x420	1		CT	1	<b>304,32</b>
<b>654747</b>	CORONA PARA AGUA 1/2" D.76x420	1		CT	1	<b>315,79</b>
<b>654748</b>	CORONA PARA AGUA 1/2" D.82x420	1		CT	1	<b>322,97</b>
<b>654749</b>	CORONA PARA AGUA 1/2" D.92x420	1		CT	1	<b>355,40</b>
<b>654750</b>	CORONA PARA AGUA 1/2" D.112x420	1		CT	1	<b>398,90</b>

## CORONAS AGUA 1" 1/4 WET-X-FORCE para agua enganche 1" 1/4

**spit**



Código	Descripción	Caja	Cartón	Tipo*	Pedido UV	€ (sin IVA)
		uds.	uds.		min./múlti.	1 Caja
<b>654722</b>	CORONA PARA AGUA 1"1/4 D.56x450	1		CT	1	<b>272,73</b>
<b>654723</b>	CORONA PARA AGUA 1"1/4 D.62x450	1		CT	1	<b>285,65</b>



Código	Descripción	Caja	Cartón	Tipo*	Pedido UV	€ (sin IVA)
		uds.	uds.		min./ múlti.	1 Caja
<b>654724</b>	CORONA PARA AGUA 1"1/4 D.65x450	1		CT	1	<b>301,44</b>
<b>654725</b>	CORONA PARA AGUA 1"1/4 D.76x450	1		CT	1	<b>308,62</b>
<b>654726</b>	CORONA PARA AGUA 1"1/4 D.82x450	1		CT	1	<b>322,97</b>
<b>654727</b>	CORONA PARA AGUA 1"1/4 D.92x450	1		CT	1	<b>373,20</b>
<b>654728</b>	CORONA PARA AGUA 1"1/4 D.102x450	1		CT	1	<b>380,39</b>
<b>654729</b>	CORONA PARA AGUA 1"1/4 D.112x450	1		CT	1	<b>413,39</b>
<b>654730</b>	CORONA PARA AGUA 1"1/4 D.132x450	1		CT	1	<b>495,22</b>
<b>654731</b>	CORONA PARA AGUA 1"1/4 D.142x450	1		CT	1	<b>577,13</b>
<b>654732</b>	CORONA PARA AGUA 1"1/4 D.162x450	1		CT	1	<b>689,00</b>
<b>654733</b>	CORONA PARA AGUA 1"1/4 D.182x450	1		CT	1	<b>717,71</b>
<b>654734</b>	CORONA PARA AGUA 1"1/4 D.200x450	1		CT	1	<b>746,43</b>

## CORONAS SECO M16 en seco (con aspiración de polvo)

- Próxima eliminación -



Código	Descripción	Blister	Cartón	Tipo*	Pedido UV	€ (sin IVA)
		uds.	uds.		min./ múlti.	1 Blister
<b>654520*</b>	CORONA EN SECO D.111X85 M16	1		CT	1	<b>238,38</b>

\* Hasta fin de existencias

## CORONAS SECO SDD /M41 en seco (con aspiración de polvo)



Código	Descripción	Malla	Cartón	Tipo*	Pedido UV	€ (sin IVA)
		uds.	uds.		min./ múlti.	1 Malla
<b>654606*</b>	CORONA EN SECO SDD D.127X200 M41	1		CT	1	<b>531,38</b>
<b>654602*</b>	CORONA EN SECO SDD D.132X200 M41	1		CT	1	<b>598,56</b>
<b>654522*</b>	CORONA EN SECO SDD D.141X200 M41	1		CT	1	<b>635,70</b>

\* Hasta fin de existencias

## CORONAS SECO SDD DRY-X-FORCE en seco (con aspiración de polvo)



Código	Descripción	Caja	Cartón	Tipo*	Pedido UV	€ (sin IVA)
		uds.	uds.		min./ múlti.	1 Caja
<b>654751</b>	CORONA EN SECO SDD D.56x200	1		CT	1	<b>261,24</b>
<b>654752</b>	CORONA EN SECO SDD D.68x200	1		CT	1	<b>279,89</b>
<b>654753</b>	CORONA EN SECO SDD D.82x200	1		CT	1	<b>330,15</b>
<b>654754</b>	CORONA EN SECO SDD D.102x200	1		CT	1	<b>416,26</b>
<b>654755</b>	CORONA EN SECO SDD D.112x200	1		CT	1	<b>444,97</b>
<b>654756</b>	CORONA EN SECO SDD D.132x200	1		CT	1	<b>598,56</b>
<b>654757</b>	CORONA EN SECO SDD D.142x200	1		CT	1	<b>635,70</b>
<b>654758</b>	CORONA EN SECO SDD D.162x200	1		CT	1	<b>674,64</b>
<b>654759</b>	CORONA EN SECO SDD D.182x200	1		CT	1	<b>803,82</b>

## CORONAS SECO M16 DRY-X-FORCE en seco (con aspiración de polvo)



Código	Descripción	Caja	Cartón	Tipo*	Pedido UV	€ (sin IVA)
		uds.	uds.		min./ múlti.	1 Caja
<b>654760</b>	CORONA EN SECO M16 D.68X85	1		CT	1	<b>151,81</b>
<b>654761</b>	CORONA EN SECO M16 D.82X85	1		CT	1	<b>154,80</b>
<b>654762</b>	CORONA EN SECO M16 TURBO D.82X85	1		CT	1	<b>154,80</b>
<b>654763</b>	CORONA EN SECO M16 D.102X85	1		CT	1	<b>196,27</b>
<b>654764</b>	CORONA EN SECO M16 D.112X85	1		CT	1	<b>238,38</b>

## CORONAS M41 HIBRID-X-FORCE en agua y seco (con aspiración de polvo)



Código	Descripción	Caja	Cartón	Tipo*	Pedido UV	€ (sin IVA)
		uds.	uds.		min./ múlti.	1 Caja
<b>654710</b>	CORONA HYB. M41 D.42x350	1		CT	1	<b>242,00</b>
<b>654711</b>	CORONA HYB. M41 D.62x350	1		CT	1	<b>265,00</b>
<b>654712</b>	CORONA HYB. M41 D.72x350	1		CT	1	<b>299,00</b>
<b>654713</b>	CORONA HYB. M41 D.76x350	1		CT	1	<b>299,00</b>
<b>654714</b>	CORONA HYB. M41 D.82x350	1		CT	1	<b>320,00</b>
<b>654715</b>	CORONA HYB. M41 D.92x350	1		CT	1	<b>340,00</b>
<b>654716</b>	CORONA HYB. M41 D.102x350	1		CT	1	<b>360,00</b>
<b>654717</b>	CORONA HYB. M41 D.112x350	1		CT	1	<b>380,00</b>
<b>654718</b>	CORONA HYB. M41 D.132x350	1		CT	1	<b>410,00</b>
<b>654719</b>	CORONA HYB. M41 D.162x350	1		CT	1	<b>490,00</b>

PERFORACIÓN CON DIAMANTE

## ASPIRACIÓN

### ASPIRADORES

Clase L / Clase M / Clase H

**spit**



Código	Descripción	Caja	Cartón	Tipo*	Pedido UV	€ (sin IVA)
		uds.	uds.		min./ múlti.	1 Caja
<b>620912</b>	ASPIRADOR DIAMANTE SPIT AC 1625 (CLASE L)	1		E	1	<b>1.086,34</b>
<b>620913</b>	ASPIRADOR DIAMANTE SPIT AC 1630P (CLASE L)	1		E	1	<b>1.181,91</b>
<b>620914</b>	ASPIRADOR DIAMANTE SPIT AC 1630PM (CLASE M)	1		E	1	<b>1.268,96</b>
<b>620920</b>	ASPIRADOR DIAMANTE AC 1630PH (CLASE H)	1		E	1	<b>1.312,12</b>

### ACCESORIOS ASPIRACIÓN

**spit**



Código	Descripción	Caja	Cartón	Tipo*	Pedido UV	€ (sin IVA)
		uds.	uds.		min./ múlti.	1 Caja
<b>610122</b>	CONEXIÓN MANGUERA AC1625/1630	1		CT	1	<b>25,78</b>
<b>610123*</b>	CONEXIÓN BAYONETA PARA MANGUERA AC1625/1630	1		CT	1	<b>63,82</b>
<b>644030</b>	KIT ACCESORIOS AC1600/1625/1630/ ASD40	1		E	1	<b>107,60</b>
<b>644004</b>	TUBO DE ASPIRACIÓN 5 METROS AC 1600/1625/1630	1		E	1	<b>143,55</b>
<b>620922</b>	5 BOLSAS ASPIRADOR AC1600/1625/1630P	5		CT	1	<b>105,86</b>
<b>644006</b>	SET 2 FILTROS AC 1600/1625/1630	2		E	1	<b>150,39</b>
<b>620911</b>	5 BOLSAS DE PLÁSTICO SÓLO PARA AC1630P M	5		CT	1	<b>138,59</b>

\* Hasta fin de existencias

### SISTEMA DUSTER PRO

recuperador de polvo

**spit**



Código	Descripción	Caja	Cartón	Tipo*	Pedido UV	€ (sin IVA)
		uds.	uds.		min./ múlti.	1 Caja
<b>054117</b>	SISTEMA DUSTER PRO RECUPERADOR DE POLVO	10		E	1	<b>50,83</b>



**SOLUCIONES  
PARA TRABAJAR SIN  
EMISIONES DE POLVO**

**spit**



VER  
CATÁLOGO



## MALETINES HERRAMIENTAS

### MALETÍN SPIT

spit



Código	Descripción	Maletín	Cartón	Tipo*	Pedido UV	€ (sin IVA)
		uds.	uds.		min./ múlti.	
<b>054618*</b>	MALETÍN SMALL P18	1		E	1	<b>151,80</b>
<b>811627</b>	MALETÍN SPITBOX LARGE	1		E	1	<b>137,78</b>
<b>011149*</b>	MALETÍN P390	1		E	1	<b>156,76</b>
<b>014984</b>	MALETÍN P560	1		E	1	<b>141,02</b>
<b>813413</b>	MALETÍN RANURADORA	1	14	E	1	<b>156,73</b>
<b>054501</b>	MALETÍN SPITBOX MEDIUM SPITBULL 36VLI	1		E	1	<b>154,51</b>
<b>014982**</b>	MALETÍN SPITBOX PULSA 800	1		E	1	<b>144,26</b>
<b>019926</b>	MALETÍN P27 IF	1		E	1	<b>124,96</b>

\* Hasta fin de existencias

\*\* Próxima eliminación

### MALETÍN PASLODE

Paslode



Código	Descripción	Maletín	Cartón	Tipo*	Pedido UV	€ (sin IVA)
		uds.	uds.		min./ múlti.	
<b>905607</b>	MALETÍN IM350+ LITIO	1		E	1	<b>76,22</b>
<b>014977</b>	MALETÍN SPITBOX CI/XI	1		E	1	<b>91,88</b>
<b>905640</b>	MALETÍN SPITBOX TRIM LITIO	1		E	1	<b>73,41</b>
<b>014980</b>	MALETÍN SPITBOX IM45CW	1		E	1	<b>91,88</b>

### MALETÍN SPITBOX (KEYBOX 18V)

spit



Código	Descripción	Maletín	Cartón	Tipo*	Pedido UV	€ (sin IVA)
		uds.	uds.		min./ múlti.	
<b>054549</b>	MALETÍN KEYBOX 18V SMALL	1	3	E	1	<b>61,55</b>
<b>054545</b>	MALETÍN KEYBOX 18V MEDIUM	1	2	E	1	<b>102,49</b>
<b>054570</b>	MALETÍN MINI KEYBOX L	1	6	E	1	<b>75,00</b>

## COMUNICACIÓN

### CINTURÓN PARA PLAQUISTA



Código	Descripción	Embalaje	Cartón	Tipo*	Pedido UV	€ (sin IVA)
		uds.	uds.		min./ múlti.	
<b>052755</b>	CINTURÓN PARA PLAQUISTA	1		NA	1	<b>57,20</b>

### CINTURÓN PARA ELECTRICISTA



Código	Descripción	Embalaje	Cartón	Tipo*	Pedido UV	€ (sin IVA)
		uds.	uds.		min./ múlti.	
<b>052756</b>	CINTURÓN PARA ELECTRICISTA	1		NA	1	<b>30,80</b>

### EXPOSITOR SPIT PASLODE IBERIA



Ejemplo: 2 módulos de expositor

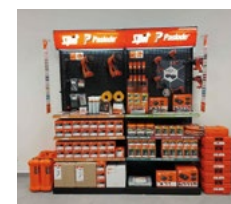

Código	Descripción	Expositor	Cartón	Tipo*	Pedido UV	€ (sin IVA)
		uds.	uds.		min./ múlti.	
<b>010039</b>	EXPOSITOR SPIT IBERIA	1		NA	1	<b>1.100,00</b>

### BBQ SPIT PASLODE IBERIA



Código	Descripción	Embalaje	Cartón	Tipo*	Pedido UV	€ (sin IVA)
		uds.	uds.		min./ múlti.	
<b>052858</b>	BBQ SPIT PASLODE IBERIA	1		NA	1	<b>962,50</b>

## SERVICIOS

### EXTENSIONES GARANTÍA 3 AÑOS

Código	Descripción	Garantía	Cartón	Tipo*	Pedido UV	€ (sin IVA)
		uds.	uds.		min./ múlti.	1 Garantía
011150	EXTENSIÓN GARANTÍA 3 AÑOS PULSA 27 /40 P/P+	1		GF	1	195,26
018330	EXTENSIÓN GARANTÍA 3 AÑOS P27E	1		GF	1	145,61
054401	EXTENSIÓN DE GARANTÍA 3 AÑOS IM90/PPN50 Ci/Xi	1		GF	1	184,22
054504	EXTENSIÓN DE GARANTÍA 3 AÑOS SPITBULL 36V LITIO	1		GF	1	203,20
652977	EXTENSIÓN DE GARANTÍA 3 AÑOS 321	1		GF	1	71,84
652978	EXTENSIÓN DE GARANTÍA 3 AÑOS 330	1		GF	1	89,29
010241	EXTENSIÓN DE GARANTÍA 3 AÑOS 332	1		GF	1	101,05
012275	EXTENSIÓN DE GARANTÍA 3 AÑOS 343	1		GF	1	127,03
010294	EXTENSIÓN DE GARANTÍA 3 AÑOS 353	1		GF	1	198,10
054508	EXTENSIÓN DE GARANTÍA 3 AÑOS 383SVC	1		GF	1	252,18
054175*	EXTENSIÓN GARANTÍA 3 AÑOS 431	1		GF	1	132,22
010295*	EXTENSIÓN DE GARANTÍA 3 AÑOS 453	1		GF	1	183,16
018310	EXTENSIÓN DE GARANTÍA 3 AÑOS 490	1		GF	1	211,68
054415	EXTENSIÓN GARANTÍA 3 AÑOS 493 SVC	1		GF	1	332,10

\* Hasta fin de existencias

### REPARACIÓN CHRONOSPIT



**Chronospit**

Código	Descripción	Forfait	Cartón	Tipo*	Pedido UV	€ (sin IVA)
		uds.	uds.		min./ múlti.	1 Forfait
055975	FORFAIT CHRONOSPIT CLAVADORAS A GAS PULSA-PASLODE	1		GF	1	215,39
055976	FORFAIT CHRONOSPIT CLAVADORAS DE PÓLVORA P370/P560	1		GF	1	150,12
055969	FORFAIT CHRONOSPIT ATORNILLADORES Y AMOLADORAS SEGÚN LISTA EN VIGOR	1		GF	1	124,01
055970	FORFAIT CHRONOSPIT PERFORADOR 332 Y SPITBULL	1		GF	1	192,55
055961	FORFAIT CHRONOSPIT PERFORADORES 321/330/D18/D18+ SIERRA CIRCULAR CS18 Y LÁSER L18	1		GF	1	151,21
055971	FORFAIT CHRONOSPIT PERFORADORES 343/353 PICADOR 431	1		GF	1	239,33
055972	FORFAIT CHRONOSPIT PERFORADOR 383 DEMOLEDORES 453/490/493	1		GF	1	292,63

Código	Descripción	Forfait	Cartón	Tipo*	Pedido UV	€ (sin IVA)
		uds.	uds.		min./ múlti.	1 Forfait
055974	FORFAIT CHRONOSPIT RANURADORAS D60/ D90 Y MOTOR SD17P	1		GF	1	379,66
055977	FORFAIT CHRONOSPIT ASPIRADORES AC1625/AC1630 PULIDORAS SG125E/ DWS225	1		GF	1	239,33
055973	FORFAIT CHRONOSPIT MOTORES SD160/ SD250E Y BASTIDORES TRIX 160/250	1		GF	1	442,75

### CARGOS POR PORTES DE FACTURA

Código	Descripción	Cargos	Cartón	Tipo*	Pedido UV	€ (sin IVA)
		uds.	uds.		min./ múlti.	1 Cargos
028010	PORTES	1		NA	1	19,95
028000	EXPRESS	1		NA	1	64,90
054356	SUMINISTRO DIRECTO	1		NA	1	42,00
054372	PREPARACIÓN	1		NA	1	69,00
069200	GESTIÓN ADMINISTRATIVA	1		NA	1	40,00

### PULL-OUT TEST



Código	Descripción	Test	Cartón	Tipo*	Pedido UV	€ (sin IVA)
		uds.	uds.		min./ múlti.	1 Test
069220	PULL-OUT TEST LIGERO (x < 25 kN) RT	1		NA	1	660,00
069230	PULL-OUT TEST LIGERO (x < 25 kN) DCD	1		NA	1	275,00
010095	PULL-OUT TEST PESADO (25 kN < x < 300 kN)	1		NA	1	1.265,00



## RENTING DE HERRAMIENTAS y ACCESORIOS

Tu herramienta  
a partir de  
**12€ al mes\***

\* Ver condiciones

Flexibilidad en la adquisición de  
herramientas, de una forma fácil,  
simple e inmediata.

Consulta las condiciones con tu distribuidor



MÁS INFO

LINK



## ÍNDICE ORDEN CRECIENTE DE CÓDIGOS

010039	91	012513*	77	019318*	24	019785	33	050118	57	050704	50	054156*	77
010095	92	012601	68	019319*	24	019820	23	050119	57	050705	50	054159	75
010118	74	012602	68	019321*	24	019891	23	050121	57	050706	50	054160	75
010133	75	013211	34	019322*	24	019903	23	050122	57	050707	50	054175*	92
010134	75	013221	34	019323	24	019909	23	050129	58	050708	50	054242**	48
010136	75	013223	34	019324	24	019917	27	050131	58	050710	50	054243	48
010137	75	013224	34	019325	24	019926	91	050132	58	050711	50	054268	75
010138	75	013225	34	019326	24	027470	78	050142	58	050712	50	054270	53
010139	75	013227	34	019327	24	028000	92	050252	52	050713	50	054278**	48
010241	92	013229	34	019328	24	028010	92	050253	52	050714	50	054279	48
010245	78	013256	33	019329	24	031210	31	050255	52	050715	50	054286	74
010294	92	013256	34	019330	24	031220	31	050256	52	050882	49	054288	77
010295*	92	013312**	39	019331	24	031230	31	050258	52	050919	48	054288	77
010530	29	013322**	39	019332	24	031600	29	050259	52	050969	49	054288	77
010536	29	013332	38	019333*	24	031700	29	050260	52	050971	49	054289	77
010550	29	013690	27	019336**	24	031740**	29	050262	52	051009	49	054323	77
011030	31	013690	41	019336**	43	032070	30	050399	60	051010	49	054339	78
011149*	91	013690	43	019337	24	032100	30	050401	60	051014	48	054348	76
011150	92	013891	31	019339*	24	032500*	30	050402	60	051061	51	054348	77
011158*	29	013952	31	019415	23	032510	30	050404	60	051175	47	054348	77
011203	26	013955	31	019418	23	032520	30	050405	60	051828	48	054348	77
011204	27	013969**	31	019419	23	032530	30	050406	60	052640	47	054348	78
011321	30	014005	33	019446	23	032550	30	050407	60	052755	91	054356	92
011322	30	014028	33	019447	23	032560	30	050408	60	052756	91	054372	92
011331	29	014029	33	019483	23	032570	30	050510	53	052858	91	054373**	76
011332	29	014032	33	019484	23	032580	30	050520	53	052940	50	054377	77
011334	29	014099	33	019485	23	032590	30	050530	53	052971	49	054382	26
011335	29	014099	35	019486	23	032600*	30	050596	50	052972	49	054393	74
011336	29	014099	35	019487	23	032650	30	050598**	50	052973	49	054401	92
011337	29	014111	35	019488	23	032750	30	050601	50	052974	49	054411*	74
011340	29	014641	24	019489	23	032890	30	050604	50	052975	49	054412*	74
011341	29	014642	24	019490	23	032900	30	050605	50	052976	49	054413**	74
011342	29	014977	91	019491	23	032910	30	050608	50	052977	49	054414**	74
011343	29	014980	91	019492	23	032920*	30	050671	51	053001	50	054415	92
011344	29	014982**	91	019493	23	032930	30	050673	50	053002	50	054462	78
011345	29	014984	91	019494	23	032940	30	050674	50	053003	50	054492	76
011346	29	018310	92	019495	23	032950	30	050677	50	053004	50	054494	76
011347	29	018330	92	019496	23	035460	36	050678	50	053110	52	054494	78
011390	31	018423	24	019497	23	035460	37	050679	50	053120	52	054499	77
011391*	31	018424	24	019498	23	035460	38	050681	50	053130	52	054501	91
011430	27	018482**	24	019499	23	035460	40	050684	50	053224	26	054504	92
011431	27	018482**	43	019546	23	037630	31	050685**	50	053881	26	054507	77
011658	29	018601	37	019649	23	038090	30	050686	50	053953	31	054508	92
011773	24	018607	37	019650*	23	038100	30	050687	50	054029	80	054513	76
011773	43	018820	24	019651*	23	038540	31	050688	50	054030	80	054521	40
012007*	27	018849	24	019652	23	038550	31	050689	50	054031	80	054525**	76
012007*	41	018880	33	019655*	27	038560	31	050691	50	054032	80	054528**	76
012007*	43	018881	33	019674	23	038570	31	050692	50	054033	80	054529**	76
012027	39	018890	36	019677	43	041820	31	050693	50	054034	80	054530**	76
012082	36	018890	37	019683	24	041830	31	050695	50	054035	80	054531*	76
012275	92	018890	38	019710	33	041840	31	050696	50	054036	80	054538**	76
012289*	77	018891	40	019766	33	041850	31	050697	50	054037	80	054539**	76
012301	40	018930	39	019767	35	050015	62	050698	50	054038	80	054540**	76
012302	40	019278	33	019768	35	050059	62	050699	50	054039	80	054541	72
012304	40	019315*	24	019770	35	050067	48	050701	50	054040	80	054542	71
012311	40	019316*	24	019783	33	050116	57	050702	50	054042	80	054543	73
012510*	76	019317*	24	019784	33	050117	57	050703	51	054117	90	054544*	72

# ÍNDICE ORDEN CRECIENTE DE CÓDIGOS

054545	72	054729	73	054896	66	055896	48	057381	25	057562	25	057788*	52
054545	91	054730	73	054897	67	055961	92	057450	53	057563	25	057796	52
054546	71	054731	73	054898	67	055969	92	057451	53	057564	25	057874*	51
054547	72	054732**	72	054899	67	055970	92	057452	53	057568	25	057902	51
054548	72	054733**	72	054901	67	055971	92	057453	53	057570	25	058581	51
054549	72	054734**	72	054902	67	055972	92	057454	53	057574	25	058582**	76
054549	91	054735	72	054903	67	055973	92	057455	53	057576	53	058583	51
054550	72	054736	72	054903	67	055974	92	057456	53	057600	67	058584	51
054551	72	054737	72	054904	66	055975	92	057460	53	057608	61	058585	51
054552	72	054739*	73	054905	66	055976	92	057461	53	057611	67	058586	51
054553	72	054741*	73	054906	66	055977	92	057462	53	057630	67	058587	51
054554**	71	054747	49	054907	66	056100	62	057463	53	057640	67	058589	51
054555**	71	054748	45	054908	66	056112	69	057464	53	057650	67	058591	51
054556	71	054749	45	054909	66	056113	69	057465	53	057651	67	058592	51
054557	71	054751	45	054910	66	056114	69	057466	53	057655	67	058593	51
054558	72	054752	49	054911	66	056116	69	057467	53	057664	53	058594	51
054559**	72	054753	49	054912	66	056118	69	057470	53	057666**	53	058596	51
054560	71	054754	24	054913	66	056119	69	057471	53	057667	53	058597	51
054561	71	054755	23	054914	66	056121	69	057472	53	057668	53	058598	51
054564	72	054756	24	054915	66	056132	69	057473	53	057669	53	058599	51
054565	71	054757	51	054957	67	056133	69	057474	53	057670	53	058601	51
054566	73	054764	33	055291	68	056134	69	057477	53	057671	53	058602	51
054567	73	054827	66	055304	52	056135	69	057480	53	057672	53	058616	52
054568	73	054828	66	055378	57	056136	69	057481	53	057673	53	058617	52
054570	91	054829	66	055621	29	056137	69	057482	53	057674	53	058618	52
054571	58	054831	66	055643	68	056138	69	057483	53	057675	53	058619	52
054618*	91	054832	66	055701	57	056141	69	057484	53	057676	53	058620	52
054626	75	054833	66	055702	57	056143	69	057485	53	057677	53	058621	52
054627	75	054852	27	055703	57	056144	69	057490	53	057678	53	058622	52
054628	75	054853	27	055704	57	056145	69	057491	53	057690	67	058623	52
054632*	74	054856	68	055708	57	056146	69	057492	53	057691	67	058624	52
054633*	74	054857	68	055709	57	056147	69	057495	26	057692	25	058625	52
054637*	74	054858	68	055711	58	056149	69	057496	26	057693	25	058626	52
054671	29	054859	68	055715	61	056152	69	057497	26	057698	25	058627	52
054673**	29	054861	68	055716	61	056155	69	057498	26	057701	25	058628	52
054682	76	054864	67	055717	61	056219	69	057540	25	057702	25	058651	54
054683**	76	054865	67	055718	61	056220	69	057541	25	057703	25	058652	54
054684**	76	054867	67	055720	67	056221	69	057542	25	057763	52	058653	55
054685**	76	054870	66	055727	64	056223	69	057543	25	057764	52	058654	55
054686**	76	054871	66	055730	67	056377	69	057544	25	057765	52	058655	54
054687**	76	054872	66	055740	67	056502	69	057544	25	057766	52	058656	55
054694*	61	054873	66	055766	57	056503	69	057545	25	057768	52	058657	55
054695	33	054874	66	055800	47	056504	69	057546	25	057769	52	058658	55
054696	33	054875	66	055801	47	056511	69	057547	25	057770	52	058659	55
054697	33	054876	66	055802	47	056535	69	057548	25	057771	52	058717	55
054698	33	054877	66	055803	47	056561	26	057549	25	057772	52	058718	55
054699	33	054878	66	055823	48	056562	26	057549	25	057773	52	058719	55
054701	33	054879	66	055830	48	056852	62	057550	25	057775	52	058721**	55
054702	33	054880	66	055832	49	056854	62	057551	25	057776	52	058722*	55
054703	33	054881	66	055837	49	057020	61	057552	25	057777	52	058723*	55
054703	35	054882	66	055838	49	057030	61	057553	25	057779	52	058724**	55
054706	35	054890	66	055839	49	057050	61	057554	25	057781	52	058726	54
054707	35	054891	66	055865	46	057070	61	057555	25	057782	52	058727	54
054708	35	054892	66	055866	46	057080	61	057556	25	057783	52	058728	54
054726	73	054893	66	055881	46	057090	61	057557	25	057785	52	058729	54
054727	73	054894	66	055882	46	057120	51	057558	25	057786	52	058730	54
054728	73	054895	66	055887	45	057150	61	057559	25	057787	52	058731	54

## ÍNDICE ORDEN CRECIENTE DE CÓDIGOS

058732	54	059750	68	060216	46	062960	47	115251	43	142200	37	224744	79
058733	54	059760	68	060217	46	063000	48	141156	40	142201	37	224745	79
058734	54	059770	68	060218	47	063100	47	141176	40	142202	37	224746	79
058735	54	059880	68	060219	47	063300	49	141177	40	142205	37	224747	79
058736	54	060001	67	060220	47	063400	48	141186	36	142206	37	224748	79
058737	54	060040	45	060221	47	063410	48	141187	36	142207	37	224749	79
058738	54	060047	45	060222	47	063420	48	141188	36	142209	37	224750	79
058739	54	060082	57	060223	47	063430	48	141200	36	142400	38	224751	79
058740	54	060083	64	060224	47	065990	49	141202	36	142401	38	224752	79
058741	54	060084	62	060225	47	069200	92	141204	36	142402	38	224753	79
058742	54	060090	57	060226	47	069220	92	141207	36	142403	38	224754	79
058743	54	060091	57	060227	47	069230	92	141208	36	142404	38	224755	79
058744	54	060092	57	060228	44	073560	60	141210	36	142405	38	224756	79
058745	54	060093	57	060229	44	073640	60	141212	36	151500	49	224757	79
058746	54	060094	57	060230	44	073650	60	141213	36	154148**	75	224758	79
058747	54	060095	58	060231	44	073660*	60	141214	36	154149**	75	224759	79
058748	54	060096	58	060232	44	073680	60	141215	36	154150**	75	225094	81
058768	54	060097	58	060242	45	073690**	60	141218	36	155721	27	225096	81
058769	54	060098	58	060501	27	074180	64	141227	36	170600	62	225097	81
058770	55	060104	58	060502	27	077151	48	141233	36	172710	87	225099	81
058771	55	060105	58	060503	27	078090	66	141253	37	172710	88	225100	81
058772	55	060106	58	060504	27	078136	67	141257	37	172710	88	225101	81
058773	55	060107	58	060505	27	078137	67	141261	37	172770**	87	225102	81
058774	55	060108	58	060506	27	078137	67	142000	34	184000	38	225103	81
058775	55	060109	58	060507	27	110320	82	142001	34	184000	39	225104	81
058776	55	060151*	63	060508	27	110330	82	142005	34	184000	39	225105	81
058777	55	060152*	63	061040*	63	110340	82	142007	34	195100	81	225106	81
058778	55	060153*	63	061050*	63	110350	82	142010	34	195120	81	225107	81
058779	55	060164*	63	061070*	63	110360	82	142011	34	195130	81	225108	81
058780	55	060165	61	061080*	63	110370	82	142013	34	195140	81	225109	81
058781	55	060166	61	061090*	63	110380	82	142014	34	195150	81	225110	81
058782	55	060167	61	061110*	63	110390	82	142016	34	195160	81	225111	81
058783	56	060169	64	061120*	63	110780	82	142017	34	195170	81	225112	81
058784	56	060171	64	061130*	63	110800	82	142018	34	223049	81	225113	81
058785	56	060182	45	061143	62	110810	82	142019	34	223050	81	225114	81
058786	56	060186	45	061144	62	110830	82	142020	34	223051	81	225115	81
058787	55	060187	44	061145	62	110850	82	142021	34	223054	81	225116	81
058788	56	060188	45	061146	62	110910	81	142029	34	223209	82	225117	81
058806**	54	060189	44	061147	62	110930	81	142030	34	224717	79	225118	81
058807**	54	060191	46	061148	62	112000	82	142031*	34	224718	79	225119	81
058809**	54	060192	46	061149	62	112010	82	142034	34	224721	79	225121	81
058810*	54	060193	46	061630	64	112030*	82	142035	34	224722	79	225123	81
058811**	54	060194	46	061650**	47	112070*	76	142036	34	224723	79	225124	81
058812**	54	060195	46	061660	47	112070*	77	142037	34	224724	79	225125	81
058813*	54	060196	46	061670	47	112070*	77	142045	35	224727	79	225127	81
058814*	55	060201	45	061740	48	112070*	77	142047	35	224730	79	225128	81
058815*	55	060204	46	061750	48	112070*	78	142048	35	224731	79	225130	81
059360	64	060205	46	062450	62	112200	82	142052	34	224732	79	225131	81
059370	64	060206	46	062460	62	112208	41	142053**	35	224733	79	225132	81
059380	64	060207	46	062480	47	112210	82	142071	34	224734	79	225133	81
059390*	64	060208	46	062500	47	112220	82	142072	34	224735	79	225134	81
059430	64	060209	46	062730*	82	112230	82	142080	35	224737	79	225135	81
059506	46	060210	46	062750*	82	112240	82	142100	35	224738	79	225164	79
059507	46	060211	46	062760	47	112250	82	142101	35	224739	79	225165	79
059508	46	060212	46	062770	47	113810	82	142102	35	224740	79	225314	81
059554	63	060213	46	062800	47	113880	82	142103	35	224741	79	225315	82
059730	68	060214**	46	062810	47	115251	27	142104	35	224742	79	225316	81
059740	68	060215	46	062860	47	115251	41	142105	35	224743	79	225317	82





# CGV 2024 - APLICACIÓN DE LAS CONDICIONES GENERALES DE VENTA

Oponibilidad (España, Portugal, Andorra, Gibraltar y otros ámbitos geográficos gestionados por BU Iberia)

## 1. APLICACIÓN DE LAS CONDICIONES GENERALES DE VENTA – Oponibilidad

Las presentes condiciones generales de venta se aplican a todos los pedidos de productos, sea cual sea su destino, realizados a Société de Prospection et d'Inventions Techniques SPIT (en adelante, el «Vendedor») por sus compradores (en adelante, los «Compradores»), con objeto de una entrega en Francia metropolitana, sin perjuicio de cualquier cláusula o condición contraria, contrato de referenciación y/o contrato de agrupación y/o de condición proveniente del Comprador.

Las condiciones generales de venta se dirigen o remiten sistemáticamente a cada Comprador. Cualquier pedido conlleva de pleno derecho por parte del Comprador la aceptación total y sin reservas de las presentes condiciones generales de venta, que constituyen la base única de la negociación comercial, conforme a lo dispuesto en el artículo L.441-6 del Código de Comercio francés. En el caso de agrupaciones cooperativas o franquiciadas que federan miembros independientes afiliados, las presentes condiciones generales de venta se dirigirán a la central de la agrupación que se compromete a informar al conjunto de sus afiliados a quienes serán oponibles a partir de entonces.

Cualquier condición contraria y, concretamente, cualquier condición general o particular proveniente del Comprador, incluidas sus eventuales condiciones de compra y sus órdenes de compra, por consiguiente no serán oponibles al Vendedor, excepto aceptación previa y por escrito de este último. En principio, cualquier eventual modificación o complemento en los términos de las presentes condiciones generales de venta se deberá formalizar en el acuerdo anual por el artículo L.441-7 del Código de Comercio francés, aclarando las obligaciones suscritas respectivamente por las partes en el marco de esta modificación o de este complemento (véase artículo «Acuerdo anual» más adelante).

El hecho de que el Vendedor no invoque, en un momento dado, cualquiera de las presentes condiciones generales de venta no se puede interpretar por el Comprador como renuncia por el Vendedor a invocarlas más adelante.

Las presentes condiciones generales de venta se pueden modificar en cualquier momento, siempre previa notificación de cualquier eventual modificación al Comprador que entrará en vigor un (1) mes después de la recepción de la notificación.

## 2. OFERTAS – PEDIDOS – FORMALIZACIÓN DEL CONTRATO

Las ofertas de venta realizadas por el Vendedor son válidas en España y resto de territorios de BU Iberia. No constituyen ningún compromiso firme por parte del Vendedor.

Los pedidos deben dirigirse al Vendedor por correo electrónico, transmisión electrónica (EDI) o cualquier otro medio elegido por el Comprador, con aceptación previa del Vendedor.

Los pedidos dirigidos al Vendedor serán definitivos cuando el Vendedor los acepte. Esta aceptación resulta de la confirmación del pedido por correo electrónico o por la entrega de los productos.

Ningún pedido dirigido al Vendedor se podrá modificar o anular sin el acuerdo previo y por escrito del Vendedor.

El Vendedor se reserva el derecho de rechazar pedidos en caso de incumplimiento del Comprador de cualquiera de sus obligaciones y, más generalmente, de rechazar cualquier pedido que presente un carácter anormal por la razón que fuera o efectuado de mala fe.

El Vendedor se reserva el derecho de aportar modificaciones a los productos para adaptarse a las exigencias legales en vigor o para mejorar el rendimiento de los productos y ello sin la obligación de modificar los productos entregados anteriormente o en pedido en curso.

El Vendedor se reserva el derecho, incluso durante la ejecución del pedido, de exigir una garantía para la buena ejecución de los compromisos, y cualquier rechazo le autoriza a anular todo o parte de los pedidos efectuados.

## 3. APERTURA DE CUENTA

El Comprador que desee abrir una cuenta de cliente debe aceptar proporcionar los documentos o garantías que se consideren útiles y solicitados por el Vendedor.

La aceptación de la apertura de una cuenta sólo es válida después del acuerdo por escrito de la Dirección del Vendedor, incluso si ya ha satisfecho un primer pedido, o varios.

El Vendedor se otorga el derecho de rechazar la apertura de una cuenta, cerrarla o suspender temporalmente su funcionamiento.

## 4. TRANSPORTE - ENTREGA

El plazo estándar de entrega es de 10 días hábiles a partir de la fecha de aceptación del pedido por el Vendedor, para pedidos efectuados en condiciones normales. En caso de pedidos con un volumen importante o de una naturaleza excepcional, dicho plazo podría ser de 20 días hábiles.

Como complemento de nuestro servicio Express (véase apartado 6. Precios), si el Comprador expresa la necesidad de que se reduzca este plazo, el Vendedor se esforzará por aceptarlo, todo ello dentro de los límites de sus posibilidades y sin compromiso.

Los plazos de entrega previstos en los pedidos son sólo a título indicativo, lo que implica que si son mayores no sería causa de anulación del pedido, ni daría lugar a ninguna deducción o indemnización en beneficio del Comprador.

Cualquier retraso en la entrega sólo puede dar lugar a la indemnización del daño realmente sufrido y demostrado previamente por el Comprador, con exclusión de cualquier sanción pecuniaria y ello sin perjuicio de la existencia de cláusulas contrarias en las eventuales condiciones de compra del Comprador. En ausencia de acuerdo, la evaluación del daño sufrido será determinado por un perito nombrado por el presidente del Juzgado de lo Mercantil de Romans, a petición de la parte más diligente. Los plazos de entrega eventualmente aceptados por el Vendedor se interrumpen de pleno derecho por cualquier evento fuera del control del Vendedor y tienen como consecuencia el retraso en la entrega, y principalmente en caso de fuerza mayor, como se define en el artículo «Fuerza mayor» más adelante.

Cualquier modificación del pedido que tenga lugar cuando éste se está ejecutando, aunque fuese aceptada por el Vendedor, implica una prórroga en el plazo de entrega previsto según las modalidades comunicadas por el Vendedor al Comprador.

El Vendedor está autorizado a realizar entregas globales o parciales, sin que puedan dar lugar a sanciones de ningún tipo.

El Vendedor podrá agrupar todos los pedidos con destino a un mismo lugar de entrega, cuyas fechas de entrega previstas estén incluidas en un plazo inferior o igual a 72 h, en una misma entrega. La fecha de entrega se fijará entonces por defecto en el día más lejano de las fechas de entrega previstas en los diferentes pedidos.

Los pedidos agrupados de esta forma podrán beneficiarse de las condiciones de portes pagados sólo en la medida en que sean objeto de una única factura.

El Vendedor elige al transportista que transporta los productos.

La transferencia de los riesgos sobre los productos, también en caso de ventas con portes pagados, tiene lugar desde la salida de los almacenes del Vendedor, independientemente del método de entrega y de pago previsto para el transporte. Por lo tanto, los productos viajan por cuenta y riesgo del Comprador, y es él quien debe comprobar si se ha ejecutado correctamente el contrato de transporte y, si no fuese el caso, debe tomar todas las medidas pertinentes para mantener el recurso contra el transportista. En caso de daños en la entrega (avería, pérdida parcial...) o por cualquier otro motivo, debe:

1 - Establecer inmediatamente y de manera segura, en el albarán de transporte, la naturaleza y la importancia de los daños constatados en el momento de la recepción, mediante reservas exactas e identificadas en el recibo de transporte, en presencia del conductor (indicar siempre la naturaleza de la avería y la referencia o el nombre del producto dañado o que falta).

2 - Ratificar al transportista, en el plazo de tres días máximo (días festivos no incluidos) después de la recepción de los artículos transportados, la protesta motivada mediante carta certificada exigida bajo pena de prescripción según el artículo L.133-3 del Código de Comercio francés.

Estas dos condiciones son ambas absolutamente necesarias para la ejecución de la responsabilidad del transportista. En caso de no respetar dicho procedimiento, las eventuales consecuencias sólo correrían a cargo del destinatario.

Sin perjuicio de las medidas a tomar de cara al transportista, las reclamaciones relacionadas con defectos visibles, con los productos que faltan o con la no conformidad de los productos entregados frente a los productos pedidos o con el albarán de envío, se deben formular por escrito y notificar al Vendedor, bajo pena de prescripción, mediante correo electrónico en el plazo de cinco (5) días después de la recepción de los productos. El Vendedor se reserva el derecho a rechazar tener en cuenta las reclamaciones que reciba después de este plazo.

La descarga de la mercancía siempre corre a cargo del Comprador, incluso en caso de portes pagados. El Comprador debe proceder a recibir y a descargar la mercancía desde su llegada al destino en un plazo mínimo. La dirección de las maniobras necesarias para la recepción y la descarga de la mercancía corre a cargo y es responsabilidad del Comprador.

En caso de que el Comprador esté ausente cuando recibe la entrega, sin la debida justificación, o de que se produzcan retrasos en la recepción de los productos, el Comprador correrá con todos los riesgos y, en cualquier caso, deberá pagar el precio del pedido. Además, el Vendedor tendrá derecho a almacenar los productos a expensas del Comprador y a reclamarle el reembolso de los gastos de transporte, especificándose que el Vendedor tendrá derecho a cancelar el contrato de venta y a revender los productos, sin perjuicio del pago de daños y perjuicios al Vendedor por cualquier pérdida que pueda sufrir.

## 5. DEVOLUCIONES

Cualquier devolución de producto se debe someter a previo acuerdo expreso y por escrito del Vendedor.

En caso de acuerdo, la devolución se realiza a portes pagados por el Comprador.

Los productos reenviados se acompañan de una orden de devolución en el paquete y deben estar en el estado en el que fueron entregados por el Vendedor. Cualquier devolución de producto aceptada por el Vendedor genera un haber a favor del Comprador, después de que el Vendedor haya procedido a comprobar cualitativa y cuantitativamente los productos devueltos.

El Vendedor se reserva el derecho de aplicar una reducción mínima de 25 % sobre los productos cuya devolución se ha aceptado en base al precio que aparece en la factura. No se aceptará ninguna devolución si no se presenta la factura de compra, que no debe ser anterior a un año.

En todo caso, las devoluciones sólo pueden aplicarse a los productos que pueden revenderse en su estado en el mercado francés (por ejemplo, los que aparecen en el catálogo/referenciación en vigor del Vendedor y cuyo embalaje y contenido no estén obsoletos en la fecha de la solicitud de devolución). Los productos perecederos (que tienen una fecha límite de uso) podrán ser devueltos en un plazo máximo de 3 meses desde la fecha de facturación.

Los vales por recuperaciones de mercancías distintas de las procesadas en el contexto de la falta de conformidad deben ir acompañados de un pedido por lo menos equivalente al doble del valor de las mercancías devueltas.

Cualquier producto devuelto en ausencia de acuerdo del Vendedor permanecerá a disposición del Comprador, se almacenará a expensas del Comprador y no dará lugar al establecimiento de un vale.

## 6. PRECIOS

Los precios se consideran netos, impuestos no incluidos: la unidad de venta, el IVA, RAEE y otras contribuciones medioambientales aparte.

Se interpretan:

- salida de la fábrica o del almacén, porte y embalaje aparte,
- mínimo de facturación 350€ netos, impuestos no incluidos (excepto repuestos),
- portes pagados a partir de 600€ netos, impuestos no incluidos, para cualquier pedido con un importe inferior se aplica una participación en los costes de transporte y de embalaje de 19€.
- Para cualquier entrega en un lugar diferente a la dirección habitual, se facturará una participación en los costes de transporte de 40€,
- Para cualquier entrega express a cargo del cliente, se aplicará una participación de 55€.
- En venta de recambios siempre se facturarán 15€ de portes.

Los precios se establecen para entregas correspondientes a cantidades mínimas o múltiples de embalaje unitario.

El precio de los productos es el que está en vigor el día del pedido.

Todos los pedidos implican la aceptación de la tarifa.

Sin perjuicio de la eventual aplicación de lo dispuesto en el artículo L.442-6-I-12.º del Código de Comercio francés derivadas de la Ley n.º 2014-344, de 17 de marzo de 2014, relativa al consumo, las tarifas están sujetas a revisión en cualquier momento con un plazo de notificación de un (1) mes antes de su fecha de aplicación, excepto en caso de fuerza mayor o cambios en los costos a cargo del Vendedor o de los proveedores del Vendedor, que resulten en particular de fluctuaciones en el comercio exterior y en las divisas, la alteración de los cargos o el aumento

excepcional del precio de las materias primas o manufacturadas. Se considera que todo Comprador que realice un pedido después de la notificación de la nueva tarifa para la entrega de productos tras la entrada en vigor de las nuevas tarifas las ha aceptado, y éstas prevalecerán sobre cualquier información posiblemente divergente que pueda aparecer en el pedido.

Los precios y la información que aparecen en documentos promocionales, catálogos y folletos que podría emitir el Vendedor, son meramente a título indicativo; sólo prevalecen las políticas de precios en vigor el día en que se realiza el pedido.

## 7. PAGO

La aceptación de pedido por parte del Vendedor puede estar condicionada a la presentación de garantías de pago.

Las facturas se abonarán en un plazo de sesenta (60) días a partir de la fecha de emisión de la factura.

Las facturas se abonarán por transferencia bancaria o recibo bancario domiciliado.

Solamente el pago en la fecha de vencimiento acordada es liberatorio.

A menos que se negocie previamente un acuerdo de descuento, no se aplicará ningún descuento en caso de pago anticipado.

Cualquier incumplimiento, total o parcial, por parte del Comprador de sus obligaciones de pago o cualquier retraso, resultará en:

- la aplicación, de pleno derecho, de sanciones por demora en el pago al día siguiente de la fecha de pago indicada en la factura, a un tipo de interés igual al aplicado por el Banco Central Europeo en su última operación de refinanciación más 10 puntos porcentuales;
- una indemnización pecuniaria de 40 euros por los gastos de cobro previstos en el artículo L.441-6 del Código de Comercio francés, precisando que esta indemnización pecuniaria no se limita al importe de los demás gastos en que pueda incurrir el Vendedor a efectos del cobro de sus facturas;
- el derecho del Vendedor a suspender todos los pedidos actuales y a rechazar cualquier pedido nuevo, sin perjuicio de cualquier otro recurso legal;
- la posibilidad para el Vendedor, cuarenta y ocho horas después de que una intimación al pago haya quedado sin efecto, de proceder de pleno derecho a la cancelación de la venta y a solicitar, en un procedimiento sumario, la devolución de los productos, sin perjuicio de cualquier indemnización por daños y perjuicios;
- si el Vendedor se ve obligado a entregar el expediente a su departamento jurídico y/o a ponerse en contacto con un apoderado (abogado, agente judicial, etc.) para obtener el pago de las sumas adeudadas, se acuerda expresamente como cláusula de penalización estipulada pecuniariamente y de pleno derecho, y no reducible, la aplicación de un recargo calculado a razón del 15 % del importe de las sumas adeudadas por el Comprador, sin perjuicio de los eventuales intereses por demora y por daños y perjuicios.

Los intereses comenzarán a acumularse a partir de la fecha de pago indicada en la factura y seguirán acumulándose hasta la fecha de pago completo de todas las sumas adeudadas al Vendedor. Cada nuevo mes que empiece será debido íntegramente. El Vendedor podrá aplicar de pleno derecho dichas sanciones por retraso a cualquier reducción de precio que se le deba al Comprador.

En caso de impago, incluso parcial, de una única de las fechas de vencimiento acordadas para cualquiera de las entregas de productos, el Vendedor se reserva el derecho de exigir el pago inmediato de todas las sumas adeudadas por el Comprador por cualquier motivo, si el Vendedor no opta por cancelar los pedidos correspondientes. El Comprador reembolsará todos los gastos incurridos por el cobro de las sumas adeudadas.

En ningún caso podrán suspenderse los pagos ni ser objeto de indemnización alguna por iniciativa exclusiva del Comprador sin el acuerdo previo por escrito del Vendedor, en particular, en caso de alegación por parte del Comprador de un retraso en la entrega o de una falta de conformidad con los productos entregados, de conformidad con las disposiciones del artículo L.442-6-I-8.º del Código de Comercio francés, independientemente de las disposiciones eventualmente contrarias que puedan aparecer en las condiciones de compra del Comprador. Cualquier compensación no autorizada por el Vendedor será considerada como un incumplimiento de pago, autorizando al Vendedor a rechazar cualquier nuevo pedido de productos y a suspender inmediatamente las entregas en curso después de haber informado al Comprador.

En caso de insolvencia notoria, pago fuera de plazo, procedimiento concursal, suspensión de pagos o quiebra, el Vendedor, según lo dispuesto en el artículo L.622-13 del Código de Comercio francés, podrá:

- proceder de pleno derecho y sin ninguna otra formalidad, a recuperar los productos correspondientes al pedido de referencia y eventualmente a los pedidos impagados anteriores, que su pago haya vencido o no;
- anular de pleno derecho el pedido o los pedidos en curso totalmente con mera notificación al Comprador mediante carta certificada con acuse de recibo, sin ninguna otra formalidad y sin perjuicio del ejercicio de todos sus demás derechos.

Cualquier deterioro de la solvencia del Comprador podrá justificar, en cualquier momento, en función de los riesgos que conlleve, la fijación de un límite máximo de descubierto eventualmente autorizado por el Comprador, la exigencia de determinados plazos de pago, la retirada de las condiciones especiales concedidas, la exigencia de garantías o el pago en efectivo o mediante letra abonada a la vista, antes de la ejecución de los pedidos recibidos. Este será el caso, en particular, si es probable que una cesión, un arrendamiento de gestión, una prenda o una aportación de su fondo de comercio o de algunos de sus elementos, o un cambio de control o de estructura de su empresa o de su gerente, pueda producir un efecto desfavorable en el crédito del Comprador.

En aplicación del artículo L.622-7 del Código de Comercio francés y por acuerdo expreso, en caso de apertura de un procedimiento concursal, suspensión de pagos o quiebra del Comprador, el importe aún no pagado de las facturas que hubiera podido emitir por los servicios prestados en beneficio del Vendedor y el de las reducciones de precio que pudieran ser debidas, se compensará con las sumas que aún se adeuden al Vendedor, que serán inmediatamente reclamables.

No obstante lo dispuesto en el artículo «Disconformidades comerciales», cualquier reclamación del Comprador deberá dirigirse por escrito al departamento de facturación en el plazo de un mes a partir de la emisión de la factura. En caso contrario, el Vendedor ya no aceptará ninguna reclamación.

El Comprador no podrá exigir la desmaterialización de las facturas del Vendedor sin el consentimiento previo por escrito del Vendedor, siempre que se cumpla un plazo razonable. En cualquier caso, esta desmaterialización no dará derecho a la concesión de una ventaja en el precio al Comprador.

## 8. ACUERDO ANUAL / CONDICIONES ESPECIALES DE VENTA / COOPERACIÓN COMERCIAL Y OTROS SERVICIOS / OBLIGACIONES DESTINADAS A FOMENTAR LA RELACIÓN COMERCIAL

De conformidad con lo dispuesto en los artículos L.441-6 y L.441-7-I del Código de Comercio francés, se cerrará un acuerdo entre el Vendedor y el Comprador antes del 1 de marzo del año n, en el que se definirán el conjunto de obligaciones a las que se comprometen las partes para establecer el precio al final de las negociaciones comerciales; en este contexto, en el acuerdo anual se especificará:

1) las condiciones de la operación de venta de los productos, incluidas las presentes condiciones generales de venta (incluyendo en particular las políticas de precios comunicadas por el Vendedor antes de la negociación comercial) que deben adjuntarse al acuerdo anual y las condiciones especiales de venta eventualmente concedidas al Comprador, en forma de descuentos o reembolsos que deroguen las presentes condiciones generales de venta, siempre que estas condiciones especiales estén plenamente justificadas a la vista de las obligaciones suscritas por el Comprador y cuya realidad, al menos potencial a la fecha de la firma del acuerdo anual, debe ser demostrada de antemano por dicho Comprador;

2) la prestación de servicios de cooperación comercial susceptibles de favorecer la comercialización de los productos, mediante la definición de los servicios que se deben prestar, los productos de que se trate, las fechas de dichos servicios, su duración y su remuneración, excepto lo que el acuerdo anual establecido en forma de contrato marco pueda remitir en parte a los contratos de aplicación, pero sin que éstos puedan sustituir el contrato marco anual que debe establecerse antes de la ejecución de cualquier servicio; de conformidad con el artículo L.441-3 del Código de Comercio francés, las facturas de prestaciones de servicios redactadas por el Comprador deben incluir los nombres y direcciones de las partes, la fecha de emisión de la factura, las fechas de inicio y finalización de prestación del servicio, su descripción precisa incluyendo los productos y marcas en cuestión, así como el precio sin IVA. También incluirán la forma de la empresa que presta el o los servicios en cuestión, su capital social, su número de inscripción en el Registro Mercantil y de Sociedades, su domicilio social y los números de las facturas. Estas prestaciones de servicios estarán sujetas a la tasa de IVA vigente. Las facturas deben cumplir en todos los aspectos las disposiciones del artículo 289 del Código General de Impuestos y del artículo 242 nonies A del Anexo II del Código General de Impuestos;

3) las obligaciones destinadas a promover la relación comercial entre el Vendedor y el Comprador que no entren en el ámbito de la cooperación comercial, especificando para cada una de ellas el objeto, la fecha prevista de ejecución del servicio y sus modalidades de ejecución, así como la remuneración o la reducción de precio relativas a estas obligaciones.

No se podrá efectuar ningún pago de reembolso o servicios susceptibles de promover la comercialización de productos u otros servicios antes de la devolución de uno de los dos ejemplares originales del acuerdo anual, debidamente firmado, rubricado y fechado por el Comprador, antes del 1 de marzo del año en curso. Las facturas de servicios susceptibles de promover la comercialización y/u otros servicios se pagarán después de que se haya comprobado la ejecución de la prestación. Estas facturas, así como los reembolsos, no pueden compensarse con las facturas de venta de los productos y no pueden deducirse del pago de estas últimas, ya que cualquier deducción se asimila a un impago por parte del Comprador y justificará el rechazo de la venta.

Cuando el importe de un incentivo financiero (remuneración de prestación de servicios o reembolso) se determina aplicando un porcentaje al volumen de negocios, se entiende que es neto de todos los derechos, contribuciones e impuestos, en particular excluyendo la contribución de Eco Envases, los RAEE, así como todas las demás contribuciones y gravámenes medioambientales.

La base del reembolso será el volumen de negocios efectivamente cobrado, menos las sumas retenidas por el Comprador por cualquier motivo, y en particular por la facturación de las sanciones, cualquiera que sea su motivo, a menos que el Vendedor lo haya aceptado previamente por escrito.

En el caso de que el pago de los reembolsos y/o de los servicios susceptibles de promover la comercialización de productos y/u otros servicios se efectúe mediante pagos anticipados, el volumen de negocios utilizado como base de cálculo será el volumen de negocios alcanzado en el año n-1. Sin embargo, en caso de una disminución significativa del volumen de negocio realizado por parte del Vendedor al Comprador en el año n en comparación con el mismo período del año n-1, el Vendedor puede en cualquier momento pedir al Comprador que reduzca el importe de los pagos anticipados. El Vendedor y el Comprador se reunirán entonces para acordar un nuevo método para determinar los pagos anticipados.

En caso de demora en el pago de facturas por servicios de cooperación comercial y/u otros servicios, el tipo de interés de las sanciones por retraso exigibles por el Comprador al día siguiente de la fecha de pago indicada en la factura no podrá ser superior al triple del tipo de interés legal. El Vendedor no aceptará ninguna sanción por el retraso en el pago de los anticipos.

## 9. RETENCIÓN DE TITULARIDAD

Se acuerda expresamente que los productos vendidos seguirán siendo propiedad del Vendedor hasta el pago íntegro del principal y de los intereses de las facturas, la presente cláusula de titularidad cumpliendo las disposiciones legales y reglamentarias en vigor y, como tal, las disposiciones de la Disposición n.º 2006-346, de 23 de marzo de 2006, «relativa a las garantías». Según la presente cláusula, la entrega de una letra, un cheque bancario o postal o cualquier título que cree una obligación de pago, no constituye un pago. El pago sólo puede considerarse realizado cuando el Vendedor ha recibido realmente el cobro.

Si el Comprador ha revendido los productos objeto de la retención de titularidad, la reclamación del Vendedor se transferirá automáticamente a la reclamación del precio de los productos así vendidos por el Comprador. El Comprador cede al Vendedor a partir de ahora todas las reclamaciones que puedan surgir de la reventa de los productos impagados sujetos a la retención de la titularidad.

En caso de proceso concursal, suspensión de pagos o liquidación judicial del Comprador, los productos podrán ser reclamados de conformidad con las disposiciones legales y/o reglamentarias vigentes. En el caso de que se reclame la mercancía, por falta de pago parcial o total, se considerará que los productos en existencias corresponden a las reclamaciones no pagadas. De conformidad con los artículos L.624-9 y L.624-16 del Código de Comercio francés, sin perjuicio de cualquier cláusula contraria, esta cláusula de retención de titularidad es oponible al Comprador. De ahora en adelante, el Vendedor está autorizado por el Comprador que lo acepta, a llevar un inventario y/o poner en depósito los productos impagados que retiene.

Cualquier anticipo pagado previamente quedará en poder del Vendedor, en su totalidad, como cláusula penal.

Sin perjuicio de esta cláusula de retención de titularidad, todos los riesgos relacionados con los productos vendidos serán asumidos por el Comprador tan pronto como los productos salgan de los almacenes del Vendedor. El Comprador será, pues, el único responsable de todos los riesgos de deterioro, pérdida, destrucción parcial o total, con independencia de la causa del daño, incluso si se trata de un acontecimiento fortuito o de fuerza mayor. El Comprador asegurará por tanto los productos sujetos a retención de titularidad, estipulará en la póliza de seguro que cualquier indemnización se pagará directamente al Vendedor y proporcionará al Vendedor, en cuanto lo solicite, los justificantes del seguro suscrito con estas características.

Hasta que no se haya efectuado el pago completo, el Comprador se abstendrá de dar en prenda o una garantía sobre los productos vendidos sujetos a retención de titularidad, o de utilizarlos como garantía. El Comprador se compromete a informar a terceros, en particular en caso de embargo, de que los productos sujetos a la cláusula de retención de titularidad pertenecen al Vendedor, y a informar inmediatamente al Vendedor de cualquier embargo u operación similar.

## 10. GARANTÍA – RESPONSABILIDAD - REPARACIONES

Los productos comercializados por el Vendedor cumplen con las especificaciones requeridas y la legislación y/o reglamentos y/o normas vigentes y se garantiza que no presentan defectos de fabricación.

Se destinan exclusivamente al uso profesional, por personas que disponen de la formación, el equipo y las cualificaciones adecuadas.

Cualquier posible defecto de los productos o la constatación de productos no conformes o que faltan será señalada al Vendedor por parte del Comprador en un plazo de cinco (5) días a partir de la recepción de los productos, mediante una notificación escrita enviada por carta certificada con acuse de recibo. Después de este período, no se podrá tener en cuenta ninguna reclamación.

En caso de defecto o de no conformidad de los productos vendidos, la responsabilidad del Vendedor no cubre más allá de la reparación, la sustitución o el reembolso de los productos reconocidos como defectuosos o que faltan, y no da lugar a una indemnización. Además, la responsabilidad del Vendedor no tendrá efecto en caso de que los productos vendidos se descarguen o almacenen en condiciones anormales o incompatibles con su naturaleza. El Comprador renuncia a cualquier otro recurso contra el Vendedor.

El Vendedor ofrece una garantía contractual de 12 meses para sus máquinas, excepto para las clavadoras de polvo autónomas, para las que la garantía se extiende a 5 años. La garantía contractual excluye los consumibles (por ejemplo, taladros, discos, clavos, etc.), las piezas de desgaste (por ejemplo, escobillas de carbón, pesas centrífugas, guías de punta, sondas, cables, etc.), las baterías y los cargadores.

La garantía contractual del Vendedor se limita a la sustitución de las piezas defectuosas, y no da derecho al pago de indemnización o daños y perjuicios por ningún motivo. El Vendedor no será responsable en modo alguno de las consecuencias perjudiciales de la inmovilización de los materiales en garantía dispuestos para su reparación.

Cualquier solicitud de reparación debe ir acompañada de la factura de compra que estipula la fecha de compra, las referencias y designaciones de las máquinas, así como su número de serie.

Para que la garantía contractual sea válida, procede devolver las máquinas que no hayan sido desmontadas.

La garantía contractual excluye:

- Piezas sujetas a un desgaste anormal debido a un uso inadecuado de la máquina o al sobrecalentamiento o la sobrecarga de la máquina
- Piezas de desgaste, incluso cuando la máquina se utiliza según lo previsto
- Daños y fallos derivados del uso indebido de la máquina, del funcionamiento en condiciones o entornos adversos o distintos de los estipulados en el manual de instrucciones
- Daños y defectos causados por la falta de cuidado o mantenimiento o por exceso de voltaje
- Maquinaria con números de serie ilegibles, falsificados o inexistentes
- Daños y defectos causados por el uso de accesorios o piezas de repuesto no homologados por el Vendedor o no adecuados para la máquina utilizada

El Vendedor se exime de responsabilidad por las máquinas que hayan sido mantenidas, reparadas o modificadas en talleres no autorizados oficialmente por el Vendedor.

Para más información sobre las reparaciones, consulte nuestra página web [www.spitpaslode.es](http://www.spitpaslode.es), en la pestaña Servicios.

## 11. PROPIEDAD INDUSTRIAL E INTELLECTUAL

El Vendedor es el propietario o licenciatario del conjunto de los derechos de propiedad industrial que cubren los productos vendidos al Comprador bajo la marca «SPIT» y/o cualquier otra marca utilizada por el Vendedor. Los productos entregados por el Vendedor bajo estas marcas sólo pueden ser revendidos en su presentación original y en condiciones que se ajusten a su imagen de marca.

El Comprador informará al Vendedor, por fax o correo electrónico, confirmado mediante carta certificada con acuse de recibo, tan pronto como tenga conocimiento de cualquier acción legal emprendida contra él en materia de propiedad intelectual y/o industrial relativa a los productos del Vendedor y no emprenderá ninguna acción sin antes remitir el asunto al Vendedor. El Vendedor tendrá el derecho exclusivo de dirigir los procedimientos y decidir sobre cualquier acción que se inicie o se ejecute. El Comprador se compromete a respetar todos los derechos de propiedad industrial del Vendedor y declara que es plenamente consciente de las marcas, diseños, patentes y modelos, así como de todos los demás derechos de propiedad intelectual que posee el Vendedor y sus empresas afiliadas. Si el Comprador incurre en gastos relacionados con cualquier tipo de procedimiento en el que pueda estar involucrado el Vendedor y sobre la base de los cuales el Comprador pueda creer que tiene derecho a reclamar daños y perjuicios, y sin acuerdo previo con el Vendedor, el Comprador correrá con dichos gastos sin poder reclamar ningún reembolso de las sumas incurridas.

El Comprador que tenga conocimiento de una infracción de cualquier derecho de propiedad intelectual o industrial y, como tal, de las marcas propiedad del Vendedor, deberá informar inmediatamente al Vendedor por fax o por correo electrónico confirmado mediante carta certificada con acuse de recibo.

## 12. SOPORTES PUBLICITARIOS

Todos los soportes publicitarios puestos a disposición del Comprador son y seguirán siendo propiedad del Vendedor y se utilizarán como se pretendía originalmente, tras la autorización expresa del Vendedor. Deben ser devueltos en cuanto se solicite.

## 13. EXCLUSIÓN DE CUALQUIER SANCIÓN

Sin perjuicio de cualquier cláusula o disposición contrarias que puedan aparecer en las condiciones de compra, contratos de referenciación, condiciones de logística y acuerdos especiales, etc., el Vendedor no aceptará ningún tipo de sanción a menos que se haya acordado previamente y por escrito, independientemente del motivo de la sanción. Cualquier cláusula contraria se considerará no escrita. Como tal, el Vendedor no acepta débitos automáticos.

Sólo el daño realmente sufrido, demostrado y evaluado por el Comprador puede eventualmente dar lugar a una indemnización por parte del Vendedor, tras una solicitud expresada al Vendedor y una negociación con éste. A este respecto, el Comprador debe proporcionar al Vendedor cualquier documento que acredite el daño realmente sufrido (albarán de entrega, etc.). En ausencia de acuerdo, la evaluación del daño sufrido será determinado por un perito nombrado por el presidente del Juzgado de lo Mercantil de Romans, a petición de la parte más diligente. En caso de incumplimiento de esta cláusula por parte del Comprador, el Vendedor podrá rechazar cualquier nuevo pedido de productos y suspender sus entregas. El Vendedor se reserva, además, el derecho de deducir del reembolso o de las remuneraciones por servicios adeudados, cualquier cantidad que el Comprador hubiera deducido automáticamente.

## 14. ENMIENDA Y MODIFICACIÓN DE LAS CONDICIONES GENERALES DE VENTA

El Vendedor no podrá en ningún caso estar sujeto a obligaciones que creen un desequilibrio importante en los derechos y obligaciones de las partes, en contra de lo dispuesto en el artículo L442-6-I-2.º del Código de Comercio francés. Toda ventaja otorgada a un socio comercial en virtud de las condiciones especiales de venta estará sujeta a una compensación «equilibrada».

## 15. DISCONFORMIDADES COMERCIALES

Cualquier disconformidad por parte del Comprador relativa a toda la relación comercial con el Vendedor y, en particular, en lo que respecta al pago de incentivos financieros, de cualquier tipo, relacionados con el año n, deberá expresarse a más tardar en los doce (12) meses siguientes al vencimiento del año civil respecto del cual se adeuda la suma. En su defecto, y por derogación expresa de las disposiciones previstas en el artículo L.110-4 del Código de Comercio francés, no podrá presentarse ninguna reclamación o disconformidad, por lo que se considerará prescrita y, por tanto, estrictamente inadmisibile.

## 16. FUERZA MAYOR

La ejecución por las partes de la totalidad o parte de sus obligaciones se suspenderá en caso de que se produzca un acontecimiento fortuito o de fuerza mayor que impida o retrase su ejecución. Se consideran como tales, en particular, sin que esta lista sea limitativa, las guerras, disturbios, insurrecciones, disturbios sociales, huelgas de cualquier tipo, interrupciones de los medios de transporte y problemas de suministro del Vendedor.

En caso de que se produzca un acontecimiento fortuito o de fuerza mayor, el Vendedor informará al Comprador lo antes posible y a más tardar en un plazo de setenta y dos (72) horas. Sin embargo, esta suspensión no se aplica a las obligaciones de pago. Si dicha suspensión se prolonga más allá de un período de diez (10) días laborables, la otra parte tendrá la opción de cancelar el pedido en curso.

## 17. CONFIDENCIALIDAD

El Vendedor y el Comprador reconocen que, en el marco de la ejecución de sus relaciones comerciales, se les puede confiar información confidencial de carácter técnico, comercial, financiero, de marketing o relativa a elementos a los que se adjuntan derechos de propiedad intelectual. Sin embargo, esta lista no es limitativa. Esta información no será revelada a terceros de ninguna manera. Garantizan el secreto de la información de cualquier tipo, escrita u oral, de la que tengan conocimiento en el curso de sus relaciones comerciales y se abstendrán de comunicarla a personas distintas de las que tienen derecho a conocerlas en virtud de éstas, bajo pena de tener que indemnizar los daños sufridos.

## 18. JURISDICCIÓN – DISCONFORMIDAD

Todas las relaciones contractuales entre el Vendedor y el Comprador que resulten de la aplicación de las presentes condiciones generales de venta, así como los eventuales acuerdos especiales que puedan celebrarse, y todos los litigios que de ellos se deriven, cualquiera que sea su naturaleza, estarán sujetos en todos los aspectos a la legislación francesa.

Las partes acuerdan hacer todo lo posible por resolver de manera amistosa cualquier desacuerdo que pueda surgir de la interpretación, ejecución o terminación de las relaciones comerciales entre el Vendedor y el Comprador.

Cualquier litigio que surja de la ejecución de las relaciones contractuales establecidas entre el Vendedor y el Comprador, así como los actos que serán consecuencia de las mismas, se someterán a la jurisdicción del Tribunal de Comercio de Romans, sin perjuicio de cualquier demanda incidental o cualquier ejecución de garantía, o en caso de pluralidad de demandados, excepto en aplicación de las disposiciones resultantes del Decreto de 11 de noviembre de 2009 sobre la especialización de las jurisdicciones en materia de prácticas restrictivas de la competencia. Esta cláusula de jurisdicción se aplicará incluso en caso de procedimientos sumarios. No obstante, el Vendedor tendrá derecho a presentar una demanda en cualquier otra jurisdicción competente, en particular la del domicilio social del Comprador o la del lugar en que se encuentre la mercancía entregada. Los títulos de crédito o la aceptación de pago no constituirán una novación ni una derogación de esta cláusula.

## 19. POLÍTICA DE PRIVACIDAD

De conformidad con las disposiciones legales y reglamentarias aplicables, en particular la Ley modificada n.º 78-17, de 6 de enero de 1978, sobre tratamiento de datos, archivos y libertades y el Reglamento (UE) 2016/679 del Parlamento Europeo y del Consejo, de 27 de abril de 2016, (aplicable desde el 25 de mayo de 2018), el Comprador tiene derecho de acceso, rectificación y supresión, así como derecho a la portabilidad de sus datos o incluso a la limitación del tratamiento. También puede, por razones legítimas, oponerse al tratamiento de los datos que le conciernen.

Para más información, consulte el enlace:

<https://www.spitpaslode.es/media/4590/pol%C3%AADtica-de-privacidad-clientes.pdf>

## ITW Construction Iberia

SPIT, S.A.S.  
BU Iberia  
Murcia, 58 nave C  
08830 Sant Boi de Llobregat  
Barcelona (Spain)



SPIT SAS  
150 Route de Lyon - BP 104  
26501 Bourg-lès-Valence CEDEX  
France  
Téléfono +33 (0) 4 75 82 20 20  
RCS : Romans B 437 181 076 - APE 2594 Z  
N ° TVA: FR32437181076  
Capital social: 24.472.000€

# Chronospit 2024

## ¿UNA REPARACIÓN?



ATENCIÓN  
AL CLIENTE

**CONTÁCTENOS**  
al **667.127.127**  
en **sat@spit.es**

---

**www.spitpaslode.es**

24h/24 - 7d/7

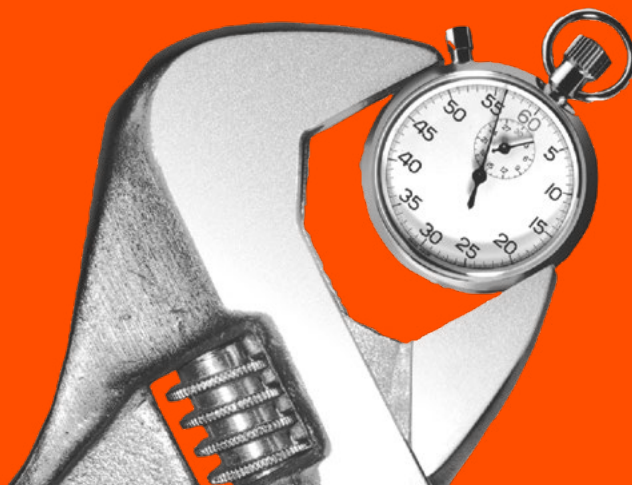

## LOS FORFAITS CHRONOSPIT\*

Para usted, un compromiso SPIT en una amplia gama de equipos y con total control del coste.

\* No incluye cargadores, adaptadores, ni baterías.

### **Chronospit** 055975

- Clavadoras a gas PULSA y PASLODE

### **Chronospit** 055961

- Perforadores 321, 330, D18, D18+
- Sierra circular CS18
- Láser L18

### **Chronospit** 055977

- Aspiradores AC 1625 y AC 1630
- Pulidora SG 125E
- Lijadora DWS 225

### **Chronospit** 055976

- Clavadoras a pólvora P370 y P560

### **Chronospit** 055971

- Perforadores picadores 343, 353
- Picador 431

### **Chronospit** 055973

- Motores perforación SD 160, SD 250E
- Bastidores TRIX 160/250

### **Chronospit** 055969

- Todos los atornilladores
- Amoladoras AGP, AG18, AG18+

### **Chronospit** 055972

- Perforador demoledor 383
- Demoledores 453, 490, 493

### **Chronospit** 055970

- Perforador 332
- Martillo SPITBULL

### **Chronospit** 055974

- Ranuradoras D60, D90
- Motor perforación SD 17P

¿Tienes consultas sobre el **producto**, **aplicaciones**, **técnicas...** dudas de todo tipo?

**spit**  **Paslode**

WhatsApp  
**Consultas**  
**667 127 127**  
L a V 8:30H a 13:30H / 14:30H a 16:00H

**spit**  **Paslode**

# FULL OPTION SERVICE

## NUEVO SERVICIO POST VENTA TOTAL



### GARANTÍA PREMIUM FOS



GARANTÍA de **POR VIDA** POR ALGÚN DEFECTO DE FABRICACIÓN



GARANTÍA hasta **3 años**

COMPROMISO en **RECAMBIOS 5 AÑOS** TRAS DESCATALOGACIÓN DE LA HERRAMIENTA

OPCIONES de **RENOVE**

SEGURO de **ROBO Y HURTO**



www



Registra la herramienta en la web: [www.spitpaslode.es](http://www.spitpaslode.es) espacio: "REGISTRO DE SU GARANTÍA" durante el plazo de las 4 semanas posteriores a la compra, adjunta un PDF de la factura y obtendrás 2 años adicionales de GARANTÍA TOTAL.

Pasarás a obtener: **3 años GARANTÍA PREMIUM FOS**

CATÁLOGO FOS

VER VÍDEO FOS

LINK



 **YouTube**  
SPIT PASLODE **Iberia**

## TUTORIALES



SPITPASLODE.ES

**TUTORIAL**  
REGISTRO DE LA GARANTÍA DE SUS HERRAMIENTAS



SPITPASLODE.ES

**TUTORIAL**  
PORTAL DISTRIBUIDOR  
SEGUIMIENTO PEDIDOS  
BÚSQUEDA HERRAMIENTAS  
SEGUIMIENTO REPARACIONES



I-BIM

**TUTORIAL**  
SOFTWARE DINÁMICO DE MODELADO PARA LA CONSTRUCCIÓN



I-CALC

**TUTORIAL**  
APP CÁLCULO DE VOLUMEN PARA ANCLAJES QUÍMICOS SPIT



i-EXPERT

**TUTORIAL**  
PROGRAMA DE CÁLCULO ANCLAJES SPIT

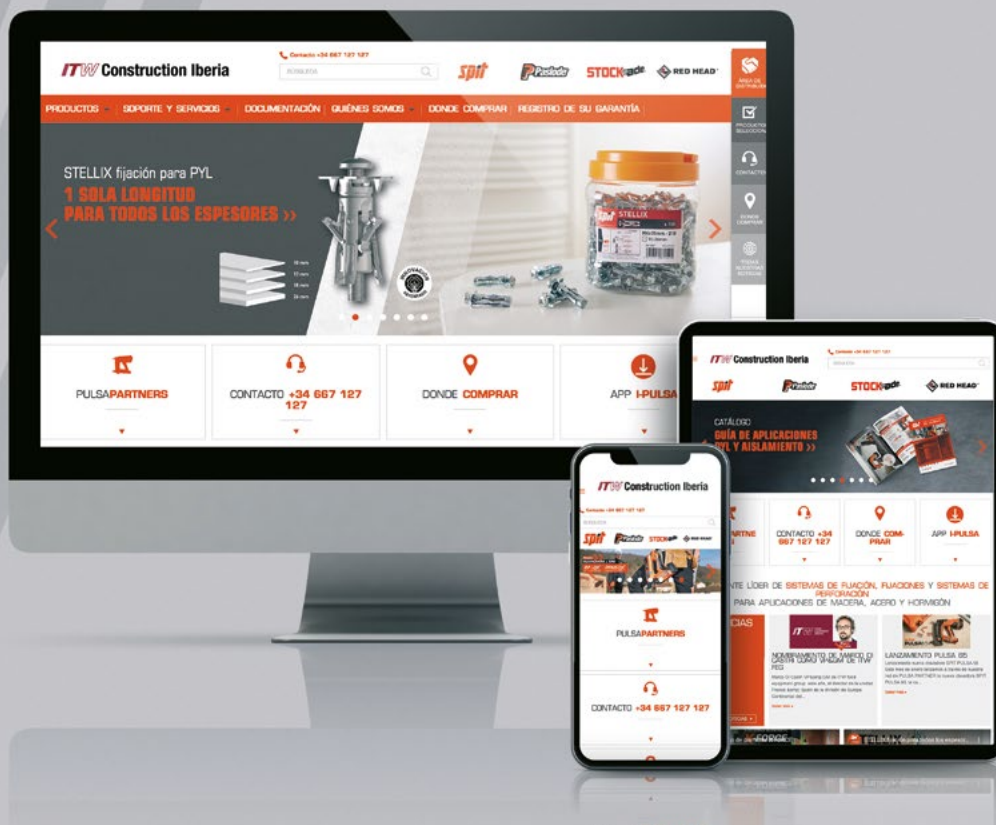

[www.spitpaslode.es](http://www.spitpaslode.es)

VISITA NUESTRA WEB

para descubrir las últimas novedades, nuestros nuevos productos,  
descargar la documentación técnica o nuestro software gratuito o

Contáctenos



PRODUCTO



DOCUMENTACIÓN



SOFTWARE



FORMACIÓN



SERVICIO

Nuestros productos y equipos están reservados para el uso de profesionales debidamente capacitados y calificados. Su uso debe cumplir estrictamente con los consejos dados en los manuales técnicos de nuestros productos. Los valores de carga dados para nuestras fijaciones son puramente indicativos y pueden variar dependiendo de la calidad del material de soporte, las condiciones de instalación y el entorno. Se requieren cálculos precisos o pruebas de campo para materiales no definidos o productos no aprobados. Información disponible en [www.spitpaslode.es](http://www.spitpaslode.es). SPIT se reserva el derecho de modificar las características de sus productos en cualquier momento.

SPIT SAS Sede: 150 Route de Lyon, 26500 Bourg-lès-Valence - FRANCIA  
 Unidad Comercial: Pol. Ind. Can Calderon Calle Murcia 58 nave C, 08830 Sant Boi de Llobregat (Barcelona)  
 Unidad Industrial: Pol. Ind. Viñalonquénar Calle López Bravo, 73 09001 Burgos

SU DISTRIBUIDOR



**ATENCIÓN  
AL CLIENTE**

**CONTÁCTENOS**

at **667 127 127**  
en **pedidos@spit.es**

---

**www.spitpaslode.es**

24h/24 - 7d/7



[www.spitpaslode.es](http://www.spitpaslode.es)

**ITW Construction Iberia**